

HBC.jobmesse digital

Über **100**
Unternehmen stellen sich vor
Praktikum, Abschlussarbeit & Job



JOBTEASER
Das digitale Karriereportal
für Studierende und Unternehmen.

HBC.jobmesse

Die Zukunft beginnt hier!



HBC.Partnerschaften

Die Hochschule Biberach pflegt ein weitreichendes Netzwerk und erfährt in vielerlei Hinsicht Unterstützung. Hierfür bedanken wir uns ganz herzlich! Mit Betrieben und Unternehmen, die als Förderer die finanzielle Realisierung bestimmter Vorhaben der Hochschule ermöglichen, verbindet uns eine besondere Partnerschaft.

Einige dieser Kooperationspartner nehmen an der HBC.jobmesse teil – achten Sie auf folgende Zeichen!

 **HBC.**
STRATEGISCHE PARTNERSCHAFT

Boehringer Ingelheim
Industrie- und Handelskammer Ulm
Rentschler Biopharma SE
Südpack Verpackungen GmbH & Co.KG
Wolff & Müller

 **HBC.**
SPONSOR

Leonhard Weiss GmbH & Co. KG
PERI GmbH

 **HBC.**
HÖRSAALPATENSCHAFT

EQOS Energie Deutschland GmbH
Josef Hebel GmbH & Co. KG Bauunternehmung
Goldbeck GmbH
Wolff & Müller

Netzwerk der Hochschule Biberach



Sehr geehrte Kommiliton*innen,

sehr geehrte Ansprechpartner*innen der teilnehmenden Unternehmen, vor der Wahl eines Studienfaches, während Ihrer Zeit an der Hochschule und vor allem am Ende Ihres Studiums stellt sich immer wieder dieselbe Frage: Was kommt nach dem Studium?

Während einige Studierende schon seit Jahren wissen, wie es konkret für sie weiter gehen soll, möchten andere sich erst noch umfassend informieren. Da wir als Hochschule Biberach sehr viel Wert darauf legen, das Studium mit einem hohen Praxisbezug auszustatten und frühzeitig durch Praktika bzw. Praxissemester Orientierung zu geben, gibt es schon seit vielen Jahren die Jobmesse bei uns auf dem Campus Stadt. Über 100 Aussteller*innen nehmen in diesem Jahr an dieser Plattform teil und informieren und beraten rund um die Themen Praktika und Berufseinstieg und lernen in ersten Gesprächen Sie, die potentiellen Mitarbeiter*innen, kennen.

Allerdings: In diesem Jahr ist alles anders; die Krisensituation lässt den Regelbetrieb der Hochschule nicht zu. Auch die Jobmesse kann unter diesen Bedingungen nicht stattfinden bzw. muss in anderer Form angeboten werden. So haben wir uns entschlossen den Messekatalog, den wir jedes Jahr als Printprodukt zur Jobmesse herausgeben, digital zu veröffentlichen. In diesem Katalog stellt sich jedes teilnehmende Unternehmen in einem Steckbrief vor. Gerade in dieser Situation ist das für beide Seiten – Sie als Studierende und Sie als Unternehmensvertreter*in – noch wertvoller als ohnehin schon. Nutzen Sie die Möglichkeit, sich über die Angebote der Berufswelt zu informieren und nehmen Sie Kontakt auf.

Diese Kontaktaufnahme kann u.a. über den zweiten digitalen Baustein zum Thema Karriere stattfinden, den wir anbieten: Nicht nur, aber auch in Zeiten der Pandemie: das Jobportal Jobteaser. Bereits seit einiger Zeit arbeiten wir mit dem Portal zusammen. Unternehmen wie Studierende und Absolvent*innen können sich hier kostenfrei registrieren und in Dialog miteinander treten. Pflegen Sie als Arbeitgeber*in Ihr Unternehmensprofil und stellen Sie Ihre aktuellen Stellengesuche ein! Stellen Sie als Arbeitsuchende*r Ihren Lebenslauf ein und suchen Sie gezielt nach Jobangeboten, die zu Ihnen und Ihrem Profil passen. So entsteht ein hoffentlich reger Austausch in diesem Jahr. Und im nächsten Jahr freuen wir uns, Sie wieder persönlich an der Hochschule Biberach begrüßen zu dürfen.

Vielen Dank für Ihr Verständnis und allen ein gelingender Austausch zu allen Fragen und Möglichkeit rund um Praktikum, Abschlussarbeit und Berufseinstieg!

Professor André Bleicher
Rektor

HBC.jobmesse

Die Zukunft beginnt hier!

DIE UNTERNEHMEN AUF EINEN BLICK

Aarsleff Rohrsanierung GmbH	06
ACTIV-Immobilien GmbH & Co. KG	07
ARINA® GmbH	08
AbfalG Gaspard Partner Ingenieurgesellschaft mbH	09
BAM Deutschland AG	10
Bau-Fritz GmbH & Co. KG	11
Baugrund Süd	12
BAUWERK-4 GmbH & Co. KG	13
BEOS AG	14
BHM INGENIEURE – Engineering & Consulting GmbH	15
Boehringer Ingelheim	16
BREMER AG / BREMER Stuttgart GmbH	17
CATELLA PROJECT MANAGEMENT	18
Conplaning GmbH	19
Dachser SE	20
dip Deutsche Industrie- und Parkhausbau GmbH	21
Dobler GmbH & Co. KG Bauunternehmung	22
Drees & Sommer	23
E & G Real Estate GmbH und E&G Funds & Asset Management GmbH	24
Ed. Züblin AG	25
ELCO GmbH	26
ENGIE Deutschland	27
EQOS Energie Deutschland GmbH	28
Fensterle Bauunternehmen GmbH	29
FERCHAU GmbH	30
FBW Fertigbau Wochner GmbH & Co. KG	31
Franz Lohr GmbH	32
Fritz Planung GmbH	33
FUCHS. Die Firmenfamilie	34
Gansloser Ingenieure & Planer	35
Geiger Unternehmensgruppe	36
Georg Reisch GmbH & Co. KG	37
GKK Ingenieurgesellschaft für Hochbau mbH	38
GOLDBECK GmbH	39
Gottlob Brodbeck GmbH & Co. KG	40
Gottlob Rommel Bauunternehmung GmbH & Co. KG	41
Grimm GmbH	42
Große Kreisstadt Leutkirch im Allgäu	43
Haller Industriebau GmbH	44
Handtmann Unternehmensgruppe	45
HIH-Gruppe	46
HOCHTIEF PPP Solutions GmbH	47
Industrie- und Handelskammer Ulm	48
Ing.-Büro Dipl.-Ing. K. Langenbach GmbH	49
Ingenieurbüro Mayer AG	50
Wassermüller Ulm GmbH	51
Instone Real Estate Development GmbH	52
IWL AG	53
IWP Ingenieurbüro für Systemplanung GmbH	54
J. Friedrich Storz Verkehrswegebau GmbH & Co. KG	55

JaKo Baudenkmalpflege GmbH	56
Jones Lang LaSalle	57
Josef Gartner GmbH	58
Josef Hebel GmbH & Co. KG Bauunternehmung	59
Kaufland	60
Kern Architekten PartGmbH	61
Kling Consult GmbH	62
Kofler Energies Ingenieurgesellschaft mbH	63
KUTTER GmbH & Co. KG Bauunternehmung	64
L+P Immobilienbewertungs GmbH	65
Labor Dr. Merk & Kollegen GmbH	66
Landesbetrieb Bundesbau Baden-Württemberg	67
Landesbetrieb Vermögen und Bau Baden-Württemberg	68
LEONHARD WEISS GmbH & Co. KG	69
FIRMENGRUPPE LIEBHERR	70
Manfred Löffler Bauunternehmen	71
Max Wild GmbH	72
merz kley partner	73
MEVA SCHALUNGS-SYSTEME GMBH	74
Microcoat Biotechnologie GmbH	75
MÖRK GmbH & Co. KG	76
Neher Butz Ingenieurbüro für Gebäudetechnik GmbH	77
Nething Generalplaner GmbH	78
nps Bauprojektmanagement	79
PATRIZIA AG	80
PERI GMBH	81
Pharmapur GmbH	82
Peter Gross Bau Hoch- und Generalbau GmbH & Co. KG	83
Rentschler Biopharma SE	84
Rhomberg Gruppe	85
Rudolf Hörmann GmbH & Co. KG	86
Scherr+Klimke AG	87
SCHLOSSER plan.PROJEKT GmbH & Co. KG	88
SCHMELZLE+PARTNER MBB ARCHITEKTEN BDA	89
Schmid GmbH	90
Schneider Electric	91
sonnen GmbH	92
Staatliches Bauamt Kempten	93
STRABAG GMBH	94
Straßenbauverwaltung Baden-Württemberg	95
SÜDPACK Verpackungen GmbH & Co.KG	96
Südwestdeutsche Stromhandels GmbH	97
Teva GmbH	98
thinkproject	99
THOST Projektmanagement GmbH	100
Turner & Townsend GmbH	101
TÜV SÜD Gruppe	102
umt Umweltingenieure GmbH	103
UNGLEHRT GmbH & Co. KG	104
univativ GmbH	105
VALUE AG	106
Vektor Pharma TF GmbH	107
Viessmann Holzfeuerungsanlagen GmbH	108
Weishaupt Gruppe	109
Wilhelm Layher GmbH & Co KG	110
Wirtschaftsregion Heilbronn-Franken	111
WOLFF & MÜLLER	112
Xaver Lutzenberger GmbH & Co. KG	113
ZECH Umwelt GmbH	114
ZWP Ingenieur-AG	115
Akademie der Hochschule Biberach	116
IBiT – Institut für Bildungstransfer	117

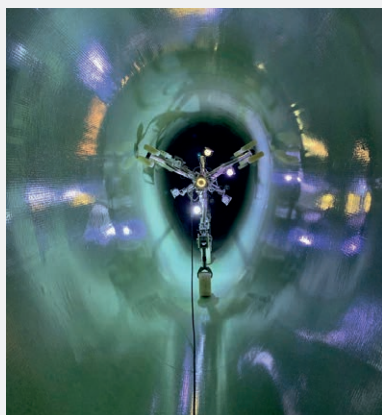

AARSLEFF ROHRSANIERUNG GMBH

Die Aarsleff Rohrsanierung GmbH mit Hauptsitz in Röthenbach an der Pegnitz ist innovativer Branchenpionier, erfahrener Generaldienstleister und europaweiter Marktführer im Bereich der umweltschonenden, grabenlosen Kanalsanierung. Ganz gleich, ob es um die Abwicklung komplexer Großprojekte oder die Sanierung von Standard-schläuchen in kleinen Dimensionen geht – dank unserer überdurchschnittlichen Wertschöpfungstiefe sind wir vielen renommierten Unternehmen, Ingenieurbüros und Behörden seit Jahrzehnten ein starker Partner.

Unternehmen	Aarsleff Rohrsanierung GmbH
Branche	Grabenlose Kanalsanierung
Standort	Röthenbach an der Pegnitz
Umsatz 2019	86 Mio. Euro
Mitarbeiter zur Zeit	270
Mitarbeiterbedarf	Bauleiter (m/w/d) Techn. Sachbearbeitung Abrechnung (m/w/d)
Einstiegsmöglichkeiten	Direkteinstieg, Praktika, Werkstudententätigkeit, & Abschlussarbeiten
Kontaktadresse	Aarsleff Rohrsanierung GmbH Sulzbacher Straße 47 90552 Röthenbach an der Pegnitz
Ansprechpartner Jobmesse	Sandra Galaboff, M.Sc.

Sie haben ein abgeschlossenes Studium im Bau- oder Umweltingenieurwesen oder eine vergleichbare Qualifikation.

Sie suchen eine abwechslungsreiche, eigenständige Tätigkeit in einem motivierten 8-köpfigen Team mit flachen Hierarchien. Sie sind verantwortungsbewusst, kommunikativ, haben Spaß am Organisieren und eine hohe Leistungs- und Lernbereitschaft. Sie freuen sich auf vielseitige Projektarbeit an einem Arbeitsplatz der eine Kombination aus Innen- und Außendienst bietet.

Dann sind Sie bei uns goldrichtig. Zur erfolgreichen Umsetzung unserer Wachstumsstrategie suchen wir ab sofort und unbefristet Verstärkung als:

Bauleiter (m/w/d)
in unserer Niederlassung Stuttgart.



Handelsimmobilien & City-Kaufhäuser



Wohn- & Geschäftshäuser

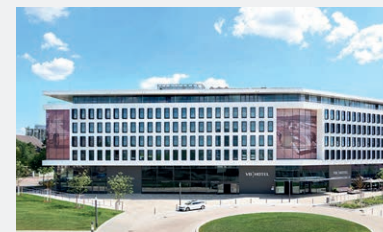

Hotellerie, Gastronomie & Spezialimmobilien



Motorworld



Senioren- & Gesundheitsimmobilien



Eventlocations

ACTIV-IMMOBILIEN GMBH & CO. KG

Wir sind ein national und international erfolgreiches mittelständisches Unternehmen mit Hauptsitz in Schemmerhofen im Landkreis Biberach und 8 weiteren Niederlassungen im In- und Ausland.

Bei unseren vielseitigen Objekten handelt es sich um Gewerbeparks, Fachmarktzentren, Handelsimmobilien, Kaufhäuser, Wohn- und Geschäftshäuser, Sanierung denkmalgeschützter Immobilien, Senioren- und Gesundheitsimmobilien, Hotellerie, Gastronomie und weitere Spezialimmobilien.

Unternehmen	ACTIV-Immobilien GmbH & Co. KG
Branche	Immobilien, Bau, Projektentwicklung
Standorte	Schemmerhofen, Barcelona, Berlin, Böblingen, Köln, München, Rüsselsheim, Solothurn, Zürich
Mitarbeiter zur Zeit	ca. 100 Mitarbeiter/-innen
Mitarbeiterbedarf	siehe www.activ-group.eu/Karriere
Einstiegsmöglichkeiten	Praktikum, Ausbildung, Trainee, Direkteinstieg ...
Erwünschte Zusatzqualifikationen	Kommunikationsstärke, Teamgeist, Motivation, selbständige & verantwortungsbewusste Arbeitsweise
Kontaktadresse	ACTIV-Immobilien GmbH & Co. KG Ferdinand-Dünkel-Straße 5 88433 Schemmerhofen
Ansprechpartner Jobmesse	Andreas Kempe, Michael Bopp, Patrick Wilpert

Nehmen Sie ACTIV teil an unserem Erfolg!

Zur Verstärkung unsere Teams suchen wir

- Architekt, Bauingenieur oder Bautechniker für die technische Projektentwicklung (m/w/d)
- Bau- und Projektleiter (m/w/d)
- Baukaufmann/frau als Projektcontroller (m/w/d)
- Immobilienverwalter mit Schwerpunkt WEG-Verwaltung (m/w/d)
- Standortleiter Rüsselsheim (m/w/d)
- Technischer Projektkoordinator (m/w/d)
- Vermietungsmanager mit Berufserfahrung (m/w/d)
- Vertriebsmitarbeiter (m/w/d)

Wir bieten eine leistungsorientierte Vergütung und eine gute Einarbeitung durch ein hoch motiviertes Team in einem innovativen Unternehmen. Sie sind interessiert? Dann freuen wir uns über Ihre aussagekräftige Bewerbung.

Weitere Infos zu unseren Projekten und offenen Stellen finden Sie unter **www.activ-group.eu**.

ARINA®

ARINA® GmbH
Bucher Str. 79 A
90419 Nürnberg

www.arina.de



ARINA® GMBH

Unser Fundament und unsere Kompetenz: 18 Jahre Expertise und umfassendes Wissen in den verschiedenen Berufsbildern in der Bau- und Immobilienbranche. Bundesweit begleiten wir Menschen in der Arbeitswelt mit Herz und Verstand und bringen Arbeitgeber mit qualifizierten Fach- und Führungskräften im Rahmen von Festanstellung und Projektarbeit zusammen. Mit größtmöglicher Aufmerksamkeit und Empathie ermöglichen wir berufliche Orientierung und zeigen bedarfsgerechte, zukunftsweisende Karrierewege auf.

Unternehmen	ARINA® GmbH
Branche	Personalberatung
Hauptstandort	Nürnberg, bundesweite Tätigkeit
Mitarbeiter zur Zeit	10
Mitarbeiterbedarf	ca. 70 Vakanzen in der Bau- und Immobilienbranche
Einstiegsmöglichkeiten	Vermittlung von Einstiegspositionen
Kontaktadresse	ARINA® GmbH Bucher Str. 79 A 90419 Nürnberg Tel. 0911 366 328-0

**Ansprechpartner
Jobmesse** Julia Steiner

**ARINA –
Ihre Architekten im Personalwesen und das Sprungbrett für Ihre Zukunft!**
Profitieren Sie von einem starken Netzwerk zu Führungskräften und Personalentscheidern in namhaften Unternehmen. U. a. für Bau- und Immobilienunternehmen, Architektur- und Ingenieurbüros, Bauträger und Projektentwickler vermitteln wir Einstiegspositionen in den Bereichen

- **Architektur**
- **Bauingenieurwesen**
- **Immobilienmanagement**
- **Projektmanagement**

Stellenbeschreibungen unter www.arina.de/stellenangebote

Unser erfahrenes Personalreferenten-Team freut sich auf Sie am HBC-Jobmessetag an der Hochschule Biberach.

AGP
Wir machen Baumaßnahmen
zu Erfolgsgeschichten

IGB Ingenieurgesellschaft der
Bauwerkserhaltung mbH
Bad Waldsee, Kempten

AbfalG Gaspard Partner Ingenieurgesellschaft mbH
www.a-g-p.de

Ingenieurgesellschaft der Bauwerkserhaltung mbH
www.igb-sued.de



ASSFALG GASPARD PARTNER

AGP und IGB sind unabhängige Planungsbüros für Industrie, Gewerbe, öffentliche Hand und private Bauherren. Unser Leistungsspektrum reicht von der Planung bis zur Umsetzung und Betreuung von Infrastrukturmaßnahmen und der Bauwerksanierung im Hoch-, Tief- und Ingenieurbau. AGP wurde 1964 gegründet. Mit derzeit 70 Köpfen sind wir klein genug für kurze Wege, schnelle Entscheidungen und ein persönliches Miteinander – aber auch groß genug für professionelle Strukturen, eine moderne Personalentwicklung und sichere Arbeitsplätze.

Unternehmen	AbfalG Gaspard Partner Ingenieurgesellschaft mbH
Tochtergesellschaft	Ingenieurgesellschaft der Bauwerkserhaltung mbH
Branche	Beratende Ingenieure für Infrastruktur, Bauwerkserhaltung und Energetisches Bauen
Hauptstandort	Bad Waldsee
Standorte	Kempten
Umsatz 2019	keine Angaben
Mitarbeiter zur Zeit	AGP 70 IGB 6
Mitarbeiterbedarf	Offene Stellen: www.a-g-p.de www.igb-sued.de
Einstiegsmöglichkeiten	Praktikum, Abschlussarbeit, Direkteinstieg
Kontaktadresse	AbfalG Gaspard Partner Ingenieurgesellschaft mbH Robert-Bosch-Straße 9 88339 Bad Waldsee Ingenieurgesellschaft der Bauwerkserhaltung mbH Robert-Bosch-Straße 9 88339 Bad Waldsee
Ansprechpartner Jobmesse	Ute AbfalG, Tel. 07524 9726 - 0

Aktuell suchen wir:

Bauingenieur Fachrichtung Tief- u. Straßenbau (m/w/d)
Architekt (m/w/d)
Vermessungsingenieur/-techniker (m/w/d)
Bautechniker (m/w/d)
Bauzeichner (m/w/d)

Außerdem bieten wir Ihnen jederzeit sowohl einen abwechslungsreichen Praktikumsplatz, einen Arbeitsplatz als Werkstudent oder die Möglichkeit, Ihre Bachelor- oder Masterarbeit anhand eines konkreten Projektes aus der Praxis zu schreiben.

Lernen Sie den Berufsalltag in realen Projekten kennen. Ein/e erfahrene/r Mitarbeiter/in betreut Sie und steht Ihnen als Mentor/in zu Seite. Sie erhalten einen eigenen Arbeitsplatz mit kompletter Infrastruktur und sind herzlich eingeladen, an den außerbetrieblichen Aktivitäten teilzunehmen.



BAM DEUTSCHLAND AG

Wir – die BAM Deutschland AG – hervorgegangen aus der Fusion der Müller-Altwater Bauunternehmung und Wayss&Freytag Schlüsselfertigbau – sind eines der führenden deutschen Bauunternehmen. Als Tochter der niederländischen Royal BAM Group mit einem Jahresumsatz von über acht Milliarden Euro gehören wir zu einem der größten Baukonzerne Europas. Unsere Kernkompetenzen: Planung, Ausstattung, Sanierung, Umbau und Errichtung schlüsselfertiger Großprojekte in Deutschland.

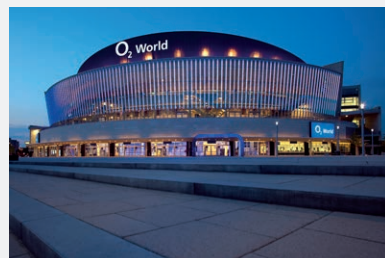

Unternehmen	BAM Deutschland AG
Branche	Baubranche
Hauptstandort	Stuttgart
Standorte	Frankfurt, Düsseldorf, Dresden, Berlin und Hamburg
Umsatz 2019	ca. 476 Mio. Euro
Mitarbeiter zur Zeit	927
Mitarbeiterbedarf	<ul style="list-style-type: none"> • Projekt - / Bauaufleute (m/w/d) • Junior Bauleiter (m/w/d) Schlüsselfertigbau / Stadien- und Sportstättenbau • Junior Bauleiter (m/w/d) Technische Gebäudeausrüstung HLSK + E
Einstiegsmöglichkeiten	Praktikanten, Werkstudententätigkeiten, Abschlussarbeiten (Bachelor, Master)
Kontaktadresse	BAM Deutschland AG Mönchhaldenstraße 26 70191 Stuttgart Tel. 0711 250 07-298
Ansprechpartner Jobmesse	Nathalie Molitor



BAU-FRITZ GMBH & CO. KG

Mit Kreativität, Erfindergeist und dem Ziel, immer einen Schritt voraus zu sein, hat sich Baufritz als traditionsreiches Familienunternehmen, zum Marktführer für klimaschützendes und wohngesundes Bauen, weit über die Grenzen Deutschlands hinaus, entwickelt. Ständige Forschung und Entwicklung sowie Innovationen und große Erfahrung machen, unter der Verwendung energieeffizienter und schadstoffgeprüfter Materialien, die Häuser von Baufritz zu ökologisch perfekten Holzhäusern.

Unternehmen	Bau-Fritz GmbH & Co. KG
Branche	Bauhauptgewerbe, wohngesunder Holzbau
Hauptstandort	Erkheim / Allgäu
Standorte	Simmern D, Cambridge UK, Uetendorf CH
Umsatz 2019	96 Mio. Euro
Mitarbeiter zur Zeit	400
Mitarbeiterbedarf	Bauingenieure (m/w/d), Praktikanten (m/w/d)
Einstiegsmöglichkeiten	Bauingenieure (m/w/d), Praktikanten (m/w/d)
Erwünschte Zusatzqualifikationen	Interesse am ökologischen Bauen
Kontaktadresse	Bau-Fritz GmbH & Co. KG Alpenweg 25, 87746 Erkheim Telefon 08336 900-122 lea.zint@baufritz.de
Ansprechpartner Jobmesse	Lea Zint

Wir bauen Gesundheit – von Menschen für Menschen – und vielleicht bald mit Ihnen!
Unterstützen Sie unser Team und freuen Sie sich auf:

- Ein interessantes, vielfältiges Aufgabengebiet, in dem Sie viel bewegen können
- Einen gesunden und modernen Arbeitsplatz in einem erfolgreichen Traditionsbetrieb
- Eine intensive Einarbeitung
- Einen tollen Bezug zwischen Praxis und Theorie
- Ein Team, das offen für Ihre Ideen ist
- Die selbstständige Durchführung eigener Projekte
- Flache Hierarchien sowie eine offene Mitarbeiterkommunikation
- Aktive Unterstützung bei der Wohnungssuche bzw. eine Wohngemeinschaft für Praktikanten



BAUGRUND SÜD

Baugrund Süd wurde im Jahr 1997 gegründet und gehört seit dem Jahr 2009 zur Unternehmensgruppe Weishaupt. Drei Gesellschaften sind unter dem gemeinsamen Dach vereint, die auf den Feldern Energie-Technik (Weishaupt), Energie-Management (Neuberger) und Energie-Gewinnung (BauGrund Süd) agieren. Wir sind Spezialisten für alle Fragen rund um den Baugrund und die Energiegewinnung aus der Erde. Seit mehr als 20 Jahren entwickeln wir uns stetig weiter und setzen Maßstäbe in der Qualität der Ausführungen sowie in der Technik.

Unternehmen	Baugrund Süd
Branche	Erneuerbare Energien, Geotechnik, Baugrunderkundung, Brunnenbau
Hauptstandort	Bad Wurzach
Standorte	München, Gladbeck/Würselen
Umsatz 2019	keine Angaben
Mitarbeiter zur Zeit	250
Mitarbeiterbedarf	Ingenieure, Bauleiter
Einstiegsmöglichkeiten	Direkteinstieg, Praxissemester, Abschlussarbeit (Bachelor/Master)
Kontaktadresse	Baugrund Süd Maybachstr. 5 88410 Bad Wurzach

**Ansprechpartner
Jobmesse** Christoph Knepel, Melanie Mohr

BauGrund Süd zählt mit seinem Produkt- und Serviceportfolio zu den erfahrensten und leistungsfähigsten Unternehmen in Europa. Es erwartet Sie verantwortungsvolle und abwechslungsreiche Aufgaben in den Bereichen:

- **Erdwärme**
- **Brunnenbau**
- **Baugrunderkundung**
- **Geotechnisches Labor**
- **Geotechnik, Erdstatik**

Außerdem bieten wir Ihnen jeder Zeit sowohl einen abwechslungsreichen Praktikumsplatz, einen Arbeitsplatz als Werkstudent oder die Möglichkeit Ihre Bachelor oder Masterarbeit anhand eines konkreten Projektes aus der Praxis zu schreiben. Wir freuen uns auf Ihre Bewerbung. Alle Stellenangebote finden Sie unter www.baugrundsued.de.

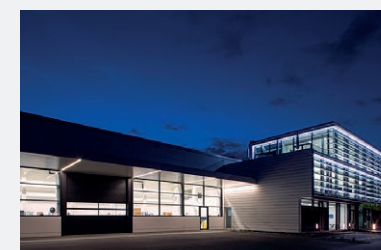
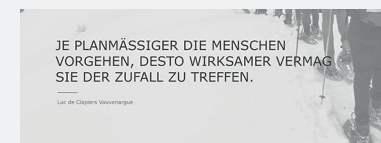

BAUWERK-4 GMBH & CO. KG

Vier erfahrene Geschäftsführer gründeten 2012 die BAUWERK-4 mit dem Anspruch, wertige Architektur zu schaffen. BAUWERK-4, im Herzen Aalens, Baden-Württemberg, hat sich schnell zu einem renommierten Architekturbüro in der Region entwickelt. Wir sind unterwegs im gesamten Bundesgebiet und entwickeln Projekte von der ersten Idee bis zur Fertigstellung. Zusammen mit unserem kreativen Team schaffen wir funktionale Lösungen für private, gewerbliche und kommunale Bauherren. Neugierig auf BAUWERK-4? Besuchen Sie uns in unserem neuen Büro B46!

Unternehmen	BAUWERK-4 GmbH & Co. KG
Branche	Architekturbüro
Standort	Aalen
Umsatz 2019	keine Angaben
Mitarbeiter zur Zeit	20
Mitarbeiterbedarf	Architekten, AIP, Praktikanten/Studentische Mitarbeiter
Einstiegsmöglichkeiten	Werkstudententätigkeit, Praxissemester, Abschlussarbeit (Bachelor/Master), Direkteinstieg
Erwünschte Zusatzqualifikationen	Begeisterung, Kommunikationsstärke, Teamgeist, Eigenverantwortung, Kreative Denkweise
Kontaktadresse	BAUWERK-4 GmbH & Co. KG Südlicher Stadtgraben 2 73430 Aalen

**Ansprechpartner
Jobmesse** Andreas Grundler (Geschäftsführer)

Architektur ist Ihre Leidenschaft? Sie schätzen die **Qualität des Funktionalen** und Ihnen ist **Nachhaltigkeit** wichtig? Sie sind motiviert und arbeiten eigenverantwortlich?

Für anspruchsvolle Projekte suchen wir Verstärkung für unser Team, in dem Architektur kein Wegwerfprodukt ist.

Architekten (m/w/d) – Schwerpunkt LP 1-5
Bachelor- oder Masterabschluss

Praktikanten/studentische Mitarbeiter (m/w/d)
Fachrichtung Architektur

AIP (m/w/d)

Wir bieten eigenverantwortliches und abwechslungsreiches Arbeiten in kollegialen Teams innerhalb einer gut funktionierenden Bürostruktur. Neben dem regen fachlichen Austausch ermöglichen wir regelmäßige Fortbildungen. Wir freuen uns über Ihre Bewerbung und garantieren eine offene und kommunikative Arbeitsatmosphäre



BEOS AG
Kurfürstendamm 188
10707 Berlin

www.beos.net

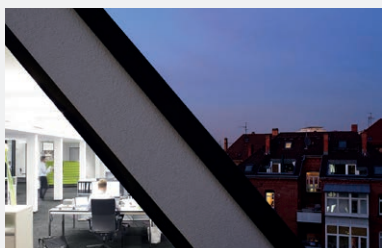
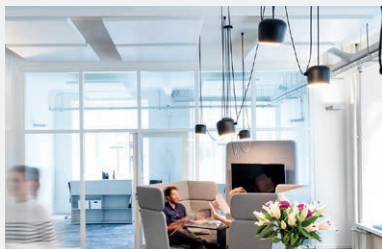

Standorte Berlin, Frankfurt, Hamburg,
Köln, München, Stuttgart

BEOS AG

Die BEOS AG ist der führende Asset Manager und Projektentwickler von Unternehmensimmobilien in Deutschland. Das 1997 gegründete Unternehmen bearbeitet mit einem interdisziplinären Team gemischt genutzte, gewerbliche Immobilien aus den Bereichen Büro, Produktion, Service und Logistik mit rund 4,0 Millionen Quadratmetern Mietfläche und über 4,0 Milliarden Euro Assets under Management (Stand: 31.12.2019).

Die BEOS AG gehört zu den besten Arbeitgebern des Mittelstands und der Immobilienbranche, wie wiederholte Top-Platzierungen im Arbeitgeberranking der Immobilien Zeitung und beim Arbeitgeber-Wettbewerb „Top Job“ belegen.

Unternehmen	BEOS AG
Branche	Immobilienwirtschaft
Hauptstandort	Berlin
Standorte	Hamburg, Köln, Frankfurt, Stuttgart, München
Umsatz 2019	keine Angaben
Mitarbeiter zur Zeit	220
Mitarbeiterbedarf	Projektmanager (Projektentwicklung & Asset Management) (w/m/d), Technische Asset Manager (w/m/d), Praktikanten an allen Standorten (w/m/d)
Einstiegsmöglichkeiten	Praktikum, Direkteinstieg nach Abschluss d. Studiums
Erwünschte Zusatzqualifikationen	Interesse an Unternehmensimmobilien
Kontaktadresse	BEOS AG Kurfürstendamm 188 10707 Berlin Tel. 030 28 00 99 - 0
Ansprechpartner Jobmesse	Daniel Schäfer

DIE BEOS AG sucht ab sofort...

... ambitionierte „Weiterdenker“, die Herkömmliches infrage stellen und die mit eigenen Ideen und mutigen Visionen neue Wege gehen wollen.

Sie suchen nach einer neuen herausfordernden Aufgabe in einer wertschätzenden Arbeitsumgebung? Dann erfahren Sie mehr unter:

[beos.net/karriere/stellenangebote](https://www.beos.net/karriere/stellenangebote)



BHM INGENIEURE – Engineering & Consulting GmbH
Runastraße 90
6800 Feldkirch / Österreich

www.bhm-ing.com



BHM INGENIEURE

BHM INGENIEURE ist ein interdisziplinäres, national und international aktives Ingenieurunternehmen und mit 160 MitarbeiterInnen an 5 Standorten als Berater, Planer und Controller für Bauprojekte in den Bereichen INDUSTRIE, VERKEHR, KRAFTWERKE, ÖFFENTLICHE AUFTRAGGEBER und SPEZIALTHEMEN tätig.

Als Generalplaner sind wir für Gesamtlösungen verantwortlich – ALL IN ONE, als Fachingenieure lösen wir spezielle Aufgaben.

Wir planen erfolgreiche Projekte – SEI DABEI!

Unternehmen	BHM INGENIEURE – Engineering & Consulting GmbH
Branche	Gesamtplaner & Fachingenieure
Hauptstandort	Feldkirch
Weitere Standorte	Graz, Linz (A); Schaan (FL), Prag (CZ)
Umsatz 2019	keine Angaben
Mitarbeiter zur Zeit	160
Mitarbeiterbedarf	siehe Karriereseite auf www.bhm-ing.com
Einstiegsmöglichkeiten	Praktikum, Direkteinstieg
Erwünschte Zusatzqualifikationen	Englischkenntnisse, Kommunikationsstärke, Wille zur persönlichen Weiterentwicklung
Kontaktadresse	BHM INGENIEURE – Engineering & Consulting GmbH Runastraße 90 6800 Feldkirch / Österreich
Ansprechpartner Jobmesse	Sabine Graßl (Assistenz Geschäftsführung, HR) Dipl.-Ing. Michael Zach (Projektleiter Industrie)

Am Standort Feldkirch warten spannende nationale und internationale Industrieprojekte auf motivierte MitarbeiterInnen, die gerne eigenständig und eigenverantwortlich in einem der Teams von Know-How-Trägern arbeiten möchten:

- Architektur / Bauplanung (idealerweise mit guten REVIT-Kenntnissen)
- Bauwirtschaft (Ausschreibung und Vergabewesen)
- Gebäudetechnik (HKLS + Elektro)
- Örtliche Bauaufsicht (ÖBA) für nationale und internationale Industrieprojekte
- Projektleitung für nationale und internationale Industrieprojekte
- Konstruktion Schalung & Bewehrung
- Statik / Tragwerksplanung
- Wasserwirtschaft und Infrastruktur

Aktuelle Infos zu unseren Projekten und offenen Stellen finden Sie unter www.bhm-ing.com und auf **LinkedIn!**

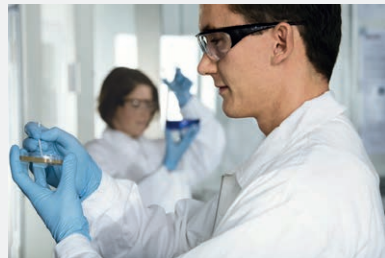

BOEHRINGER INGELHEIM

Innovative Medikamente für Mensch und Tier – dafür steht das forschende Pharmaunternehmen Boehringer Ingelheim seit mehr als 130 Jahren. Boehringer Ingelheim zählt zu den 20 führenden Unternehmen der Branche und ist bis heute in Familienbesitz. Für die drei Geschäftsbereiche Humanpharmazeutika, Tiergesundheit und biopharmazeutische Auftragsproduktion schaffen rund 50.000 Mitarbeitende tagtäglich Werte durch Innovation. Im Jahr 2019 erwirtschaftete Boehringer Ingelheim Umsatzerlöse von rund 17,5 Milliarden Euro und investierte mehr als drei Milliarden Euro in Forschung & Entwicklung.

In der Auftragsproduktion von biopharmazeutischen Wirkstoffen zählen wir zu den Weltmarktführern mit über 3000 Mitarbeitenden an Standorten in Amerika, Europa und Asien. Wir blicken auf über 35 Jahre Erfahrung in der Entwicklung und Produktion von Biopharmazeutika zurück und haben hier bereits mehr als 20 Moleküle zur Marktreife gebracht.

Unternehmen	Boehringer Ingelheim
Branche	Pharmazie, Biotechnologie, Chemie, Life Sciences
Hauptstandort	Ingelheim am Rhein
Standorte	Deutschland: Biberach, Dortmund, Hannover weltweit 140 verbundene Unternehmen
Umsatz 2019	17,5 Mrd. Euro
Mitarbeiter zur Zeit	Deutschland: ca. 15.000 – weltweit: ca. 50.000
Mitarbeiterbedarf	In Biberach haben wir jedes Jahr externe Einstellungen im dreistelligen Bereich. Schwerpunkte sind: Naturwissenschaften, Forschung & Entwicklung, Medizin, biopharmazeutische Produktion, Ingenieurwesen
Einstiegsmöglichkeiten	Direkteinstieg, Praktika, Traineeprogramme, Post-Doc, Abschlussarbeiten
Erwünschte Zusatzqualifikationen	Kommunikationsstärke, Begeisterungsfähigkeit, Kreativität und Gestaltungswille
Kontaktadresse	Recruiting EMEA Binger Straße 173, 55216 Ingelheim am Rhein info@boehringer-ingelheim.de
Ansprechpartner Jobmesse	Melanie Hensler, Stefanie Seidel

Gestalten Sie mit uns die Zukunft:

Wir bieten unseren Mitarbeitenden anspruchsvolle, herausfordernde Aufgaben mit vielfältigen interessanten Perspektiven zur Weiterentwicklung auf nationaler und internationaler Ebene, ebenso erfolgsabhängige und ergebnisorientierte Vergütung. Am Standort Biberach bieten wir vorrangig Einsatzmöglichkeiten im Geschäftsgebiet Biopharmazeutika sowie Forschung und Entwicklung.

Weitere Stellen unter: <https://careers.boehringer-ingelheim.com/de>



BREMER STUTTGART GMBH

In Deutschland zählt die BREMER AG zu den führenden Unternehmen im schlüsselfertigen Bauen mit Stahlbetonfertigteilen, die in den eigenen Werken am Hauptsitz Paderborn und in Leipzig geplant und produziert werden. Ein Großteil dieser Stahlbetonfertigteile basiert auf eigenen Konstruktionen.

Das 1947 gegründete Familienunternehmen agiert mit seinen Standorten Stuttgart, Leipzig, Ingolstadt, Hamburg, Bochum, Berlin-Brandenburg, Bremen, sowie Krakau und Poznań (Polen) europaweit.

Als Generalunternehmer errichtet BREMER für seine namhaften Kunden Gebäude bis zu jeder gewünschten, definierten Leistungsgrenze. Das Leistungsspektrum umfasst Bürogebäude, Einrichtungshäuser, Kühlhäuser, Logistikgebäude, Produktionsgebäude und Verbrauchermärkte. BREMER steht für eine zuverlässige Umsetzung. Auftraggeber können sich stets auf erstklassige Qualität, professionelle Abwicklung, Kostensicherheit und Termintreue verlassen.

Die Betriebsleistung betrug 2019 insgesamt 720 Mio. EUR. Das Volumen der Fertigteile 135.000 cbm. Seit Unternehmensgründung wurden über 3.000 Projekte termingerecht realisiert. 890 Mitarbeiterinnen und Mitarbeiter setzen sich täglich mit Leidenschaft für den Kundenerfolg ein.

Unternehmen	BREMER AG / BREMER Stuttgart GmbH
Branche	Baubranche (Schlüsselfertiges Bauen mit Stahlbetonfertigteilen)
Hauptstandort	Paderborn
Weitere Standorte	Stuttgart, Ingolstadt, Hamburg, Leipzig, Rhein-Ruhr, Berlin-Brandenburg, Bremen, Rhein-Main, sowie Kraków und Poznań in Polen
Umsatz 2019	720 Mio. Euro
Mitarbeiter zur Zeit	ca. 1000
Mitarbeiterbedarf	1-2 Bauleiter (m/w/d), Bauingenieurwesen
Einstiegsmöglichkeiten	alles möglich
Kontaktadresse	BREMER AG / BREMER Stuttgart GmbH Mittlerer Pfad 26 70499 Stuttgart bewerbung-s@bremerbau.de
Ansprechpartner Jobmesse	Michaela Schnell

Sie möchten auch Teil des Teams werden?

Unsere offenen Stellen finden Sie unter
www.bremerbau.de/karriere/stellenangebote.html.

Wir freuen uns auf Ihre Bewerbung.



Catella Project Management
Kaistrasse 18
40221 Düsseldorf



<https://www.catella.com/de/deutschland/project-management>
catella.project.management



CATELLA PROJECT MANAGEMENT

Die Catella Gruppe ist ein schwedisches Unternehmen mit europaweiter Tätigkeit an der Schnittstelle zwischen Kapital- und Immobilienmarkt:
„600 people in 15 countries and there is always room for your idea“.

Catella Project Management ist spezialisiert auf die Projektentwicklung und Konzeptionierung von nachhaltigen sowie bedarfsorientierten Immobilienprodukten und verfolgt langfristige Anlageperspektiven.

Unternehmen	Catella Project Management
Branche	Projektentwicklung
Hauptstandort	Düsseldorf
Standorte	Die Catella-Gruppe hat europaweit Niederlassungen
Umsatz 2019	keine Angaben
Mitarbeiter zur Zeit	25
Mitarbeiterbedarf	Projekt Manager (Technisch od. Administration)
Einstiegsmöglichkeiten	Direkteinstieg, Praktikum, Abschlussarbeiten
Erwünschte Zusatzqualifikationen	Kommunikations- und Präsentationsstärke, Vertrauenswürdigkeit, Teamfähigkeit sowie ein sicheres und proaktives Auftreten
Kontaktadresse	Catella Project Management Kaistrasse 18 40221 Düsseldorf
Ansprechpartner Jobmesse	Lina Zöllner

Zur Verstärkung unseres Teams in Düsseldorf suchen wir in Teilzeit oder in Vollzeit zum nächstmöglichen Termin:

Project Manager Real Estate Development (m/w/d)

Interessiert?

Wir freuen uns über Ihre Bewerbung per E-Mail unter Angabe Ihres frühesten Eintrittstermins und Ihrer Gehaltsvorstellung an: **karriere@catella.de**.

Conplaning GmbH
Ulm | Neu-Ulm | Günzburg

Conplaning GmbH

Postfach 11 64
89001 Ulm

www.conplaning.de



Hochschule für angewandte
Wissenschaften Neu-Ulm



Helmholtz-Institut Ulm

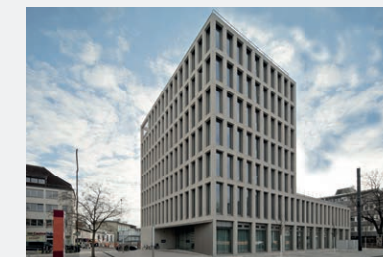

Stadt Ulm Bürgerdienste



Naturspeicher Gaildorf

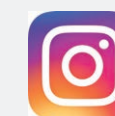
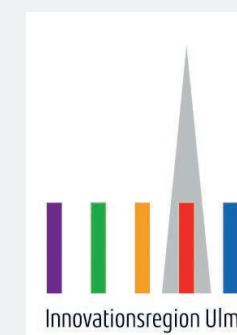

CONPLANING GMBH

Wir planen. Ihre Zukunft!

Die Conplaning GmbH ist als beratendes Ingenieurbüro der technischen Gebäudeausrüstung seit 60 Jahren als kompetenter Planungspartner im öffentlichen und privatwirtschaftlichen Bereich tätig. Unser junges Team mit 70 Ingenieuren, technischen Mitarbeitern und Verwaltungsangestellten erarbeitet nachhaltige und interdisziplinäre Lösungen für die gesamte technische Gebäudeausrüstung, einschließlich der Gebäudeautomation und Multimediatechnik. Innovative Gebäudeplanung am Puls der Zeit ist unsere Maxime.

Unternehmen	Conplaning GmbH
Branche	Ingenieurbüro für Gebäude-, Energie-, Umwelttechnik
Hauptstandort	Ulm
Standorte	Neu-Ulm, Günzburg
Umsatz 2019	ca. 5,5 Mio. Euro
Mitarbeiter zur Zeit	70
Mitarbeiterbedarf	Bachelor oder Master für techn. Gebäudeausrüstung, Fachrichtung: Heizung, Lüftung, Sanitär Elektrotechnik und Gebäudeautomation
Einstiegsmöglichkeiten	Praktika und Abschlussarbeiten
Erwünschte Zusatzqualifikationen	CAD-Kenntnisse, Berechnungs- und Auslegungsprogramme
Kontaktadresse	Conplaning GmbH Postfach 11 64 89001 Ulm Tel. 0731 9220-150 Mail: personal@conplaning.de
Ansprechpartner Jobmesse	Wencke Maier (HR), Sven König (Projektleiter HLS), Fabian Ritter (Projektleiter Elektrotechnik)

Die Conplaning GmbH sucht:

Diplomingenieur (FH) | Master | Bachelor | Techniker | Meister Elektrotechnik / Gebäudeautomation (m/w/d)

Diplomingenieur (FH) | Master | Bachelor | Techniker | Meister Heizung, Lüftung, Sanitär (m/w/d)

Versorgungstechnik, Gebäudeklimatik, Elektrotechnik, MSR-Gebäudeautomation. Ihr Aufgabenbereich umfasst die Beratung und Planung der Leistungsphasen 1-9 gemäß HOAI und die Erstellung von innovativen Konzepten in der Gebäudetechnik mit regenerativen Energietechniken, verbunden mit der Erstellung von thermischen Gebäudesimulationsberechnungen anhand von aktuellen Tools.

Sie haben Ihr Studium erfolgreich abgeschlossen und konnten idealerweise bereits Berufserfahrungen sammeln oder stehen kurz vor Ihrem Abschluss. Sie weisen gute EDV-Kenntnisse (auch CAD) auf und arbeiten gern im interdisziplinären Team. Gewerkeübergreifendes Denken, Flexibilität, Eigeninitiative sowie unternehmerisches Denken sind für Sie selbstverständlich – **wir freuen uns auf Ihre Bewerbung!**

Dachser SE
Head Office
Thomas-Dachser-Str. 2
87439 Kempten

www.dachser.de/karriere

DACHSER SE

DACHSER mit Hauptsitz in Kempten zählt zu den führenden Logistikdienstleistern. Was als Ein-Mann-Betrieb im Allgäu begann, entwickelte sich bis heute zu einem globalen Unternehmen mit rund 30.600 Mitarbeitern. Das Unternehmen bietet Transportlogistik, Warehousing und kundenindividuelle Services für Lebensmittel und Industriegüter. DACHSER ist weltweit in 44 Ländern präsent. Die Unternehmenskultur des traditionsreichen Familienunternehmens ist von festen Werten, Menschlichkeit, Toleranz und einer nachhaltigen Unternehmensführung geprägt.

Unternehmen	Dachser SE
Branche	Logistik
Hauptstandort	Head Office Kempten
weitere Standorte	70 Standorte in Deutschland
Umsatz 2018	5,6 Milliarden Euro weltweit
Mitarbeiter zur Zeit	16.306 in Deutschland
Mitarbeiterbedarf	Architekten / Bautechniker (m/w/d) für den Bereich Construction & Real Estate, Consultant (m/w/d) im strategischen Facility Management, Consultant / Projektmanager / Fachplaner (m/w/d) für den vor beugenden Brandschutz
Einstiegsmöglichkeiten	Direkteinstieg, Praktika, Werkstudenten
Erwünschte Zusatzqualifikationen	Souveränes Auftreten, Leidenschaft und Einsatzbereitschaft, Teamfähigkeit
Kontaktadresse	DACHSER SE, Head Office Thomas-Dachser-Str. 2 87439 Kempten robin.ibrahim@dachser.com
Ansprechpartner Jobmesse	Robin Ibrahim

Weitere Positionen unter
dachser.de/karriere

Deutsche Industrie- und
Parkhausbau GmbH

dip

dip | Deutsche Industrie- und Parkhausbau GmbH
Zeppelinstraße 10
73760 Ostfildern - Kernat

www.dip-karriere.de

dip | DEUTSCHE INDUSTRIE- UND PARKHAUSBau GMBH

dip ist ein mittelständisches, inhabergeführtes Bauunternehmen mit mehr als 40 Jahren Erfahrung. Als Qualitätsführer der Branche plant und baut dip erfolgreich schlüsselfertige Industriebauten und Parkhäuser – mit Leidenschaft.

Wir leben ein familiäres Miteinander mit offenen Türen und kurzen Entscheidungs- wegen. Das schafft Gestaltungsspielräume, Kreativität und echten Teamgeist. Bei dip pflegen wir einen fairen Umgang – sowohl untereinander als auch gegenüber unseren Kunden und Nachunternehmern.

Unternehmen	dip Deutsche Industrie- und Parkhausbau GmbH
Branche	Schlüsselfertigbau, Industrie- und Parkhausbau
Hauptstandort	Bad Honnef
Standorte	Stuttgart, München, Hannover, Berlin
Umsatz 2019	80 Mio. Euro
Mitarbeiter zur Zeit	75
Mitarbeiterbedarf	5 Bauingenieure, Architekten, Techniker
Einstiegsmöglichkeiten	Praktika, Werkstudenten-Tätigkeit, Praxissemester
Kontaktadresse	dip Deutsche Industrie- und Parkhausbau GmbH Zeppelinstraße 10 73760 Ostfildern - Kernat
Ansprechpartner Jobmesse	Thomas Benkert

Junior-Projekt- und Bauleiter (m/w)

Du bist von Anfang an Teil des Teams und gestaltest mit.
Dir steht ein Mentor als Ansprechpartner zur Seite.

Du begleitest den gesamten Bauprozess – von der Planung über die Ausschreibung bis zur Bauausführung. Jedes Projekt ist einzigartig.

Du erweiterst Deine Praxiserfahrung durch Weiterbildungen:
dip investiert in Deine Qualifikation und Karriere.
Gemeinsam erstellen wir einen individuellen Fortbildungs- und Karriereplan.

Du erhältst eine attraktive Vergütung und einen Dienstwagen, den Du auch privat nutzen kannst. Daneben bietet dip flexible Arbeitszeit- und Altersvorsorgemodelle.

Bereit für Deinen Job? Mit Spaß an der Koordination komplexer Prozesse, Teamfähigkeit, Flexibilität und Reisebereitschaft.

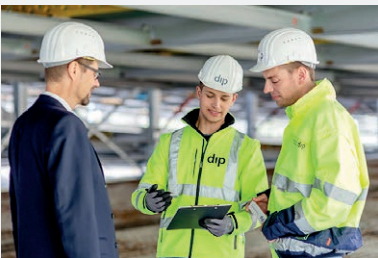

DOBLER

Dobler GmbH & Co. KG Bauunternehmung
Innovapark 20
87600 Kaufbeuren

www.dobler.de



DOBLER GMBH & CO. KG

Bauen seit fast 150 Jahren...

Seit fast 150 Jahren steht der Name Dobler als familiengeführtes Unternehmen für solides Handwerk und Zuverlässigkeit in der Baubranche. Den Kunden in allen Fragen rund um die Immobilie begleiten, beginnt weit vor der Bauwerkserstellung. Ob Standort- und/oder Marktanalysen, Finanzierungskonzepte, Projektentwicklungen und Projektsteuerungen, unabhängig, ob Neubau oder Sanierung, Bauen, Betreiben und Betreuen – Die Dobler Gruppe hat für alle Fragen den richtigen Experten vor Ort.

Unternehmen	Dobler GmbH & Co. KG Bauunternehmung
Branche	Bauhauptgewerbe
Hauptsitz	Kaufbeuren
Standorte	Augsburg, Bad Wörishofen, Kempten, Lindenberg, München, Penzberg, Sonthofen
Umsatz 2019	ca. 180 Mio. Euro
Mitarbeiter zur Zeit	ca. 1.000
Mitarbeiterbedarf	10-15 Praktikanten verteilt auf 8 Standorte, insgesamt ca. 5 Absolventen für die Standorte Augsburg, Kaufbeuren, Kempten, Lindenberg, Penzberg (Näheres auf der Homepage)
Einstiegsmöglichkeiten	Praktika, Werkstudenten, Abschlussarbeiten, Direkteinstieg, Trainee
Erwünschte Zusatzqualifikationen	Teamfähigkeit, zielorientiertes und strukturiertes Arbeiten
Kontaktadresse	Dobler GmbH & Co. KG Bauunternehmung Innovapark 20 87600 Kaufbeuren Telefon 0 83 41 / 71 - 228 bewerbung@dobler.de
Ansprechpartner Jobmesse	Rolf Bauer (Personalleitung)

Wir bieten Ihnen Ihren Einstieg zum Aufstieg bei uns.

Möchten Sie gerne mehr über uns erfahren? Dürfen wir uns bei Ihnen vorstellen? Kommen Sie zu unserem Stand – Wir freuen uns auf ein persönliches Gespräch!

Die jeweils aktuellen Stellenangebote finden Sie auf unserer Homepage unter **www.dobler.de**

#50 JAHRE DREES & SOMMER

Drees & Sommer
Obere Waldplätze 13
70569 Stuttgart

www.dreso.com



DREES & SOMMER

Ihr innovativer Partner für Beraten, Planen, Bauen, Betreiben.

Drees & Sommer begleitet Auftraggeber bei Fragen zu Immobilien und Infrastruktur. Das Stuttgarter Unternehmen ist global an 43 Standorten vertreten.

Seine Leistungen erbringt es, um Ökonomie, Qualität und Ökologie zu vereinen und so einen messbaren Mehrwert zu schaffen.

Unternehmen	Drees & Sommer
Branche	Beratungs- und Dienstleistungsunternehmen in der Bau- und Immobilienbranche
Hauptsitz	Stuttgart
Umsatz 2018	Konzernumsatz 2018: 424,9 Mio. Euro
Mitarbeiter zur Zeit	über 3.700
Einstiegsmöglichkeiten	Praktika und Werkstudententätigkeit
Erwünschte Zusatzqualifikationen	Gute Kenntnisse der gängigen MS-Office-Programme Motivation, Zuverlässigkeit
Kontaktadresse	Drees & Sommer Obere Waldplätze 13 70569 Stuttgart
Ansprechpartner Jobmesse	Madeleine Stoll

Informationen über eine Karriere bei Drees & Sommer und aktuelle Stellenanzeigen finden Sie unter:

www.karriere-dreso.com

#50 JAHRE

50years.dreso.com



E & G REAL ESTATE GMBH E&G FUNDS & ASSET MANAGEMENT GMBH

Die **E & G Real Estate GmbH** ist einer der führenden Immobiliendienstleister Süddeutschlands mit langjähriger Erfahrung in den Bereichen Gewerbe- und Wohninvestments, gewerbliche Vermietung von Büro-, Einzelhandels-, Industrie- und Logistikflächen.

Die **E&G Funds & Asset Management GmbH** entwickelt, initiiert und verwaltet für institutionelle Anleger und professionelle Privatanleger (Family Offices) individuelle Immobilienanlageprodukte und Spezialfonds.

Unternehmen	E & G Real Estate GmbH und E&G Funds & Asset Management GmbH
Branche	Immobilienwirtschaft / Finanzdienstleistung
Hauptstandort	Stuttgart
Standorte	München
Umsatz 2019	keine Angaben
Mitarbeiter zur Zeit	E & G Real Estate GmbH – 35 MA, E&G Funds and Asset Management GmbH – 30 MA
Mitarbeiterbedarf	nach Bedarf
Einstiegsmöglichkeiten	Praktikum, Werkstudententätigkeit, Abschlussarbeit, Direkteinstieg
Erwünschte Zusatzqualifikationen	Souveränes Auftreten, Kommunikationsstärke, Teamgeist, Eigenverantwortung, gute Englischkenntnisse
Kontaktadresse	E & G Real Estate GmbH E&G Funds & Asset Management GmbH Börsenplatz 1 70174 Stuttgart
Ansprechpartner Jobmesse	Christine Pansegrau, Personalreferentin karriere@eug-re.de karriere@eg-fam.de

Ob Praktikant oder Berufseinsteiger – es warten von der Finanzdienstleistung bis hin zum Immobiliengeschäft spannende Herausforderungen auf Sie. Für diese Stellen suchen wir Persönlichkeiten, die Überdurchschnittliches leisten, flache Hierarchien schätzen, Freiräume nutzen und Teamgeist mitbringen.

Bewerben Sie sich jetzt!



E & G Real
Estate GmbH



E&G Funds & Asset
Management GmbH



ED. ZÜBLIN AG

Weil Erfolg nur im Miteinander entstehen kann.

Die Ed. Züblin AG gehört zum Konzern der STRABAG SE. Zusammen sind wir ein europäischer Technologiekonzern für Baudienstleistungen und erstellen jährlich tausende Bauwerke weltweit, indem wir die richtigen Menschen, Baumaterialien und Maschinen zur richtigen Zeit am richtigen Ort versammeln. Ohne Teamarbeit – über geografische Grenzen und Bereiche hinweg – wäre dies nicht möglich. Werden Sie Teil unseres Teams!

Unternehmen	Ed. Züblin AG
Branche	Baubranche
Hauptstandort	Stuttgart, weltweit
Umsatz 2019	4,4 Mrd. Euro
Mitarbeiter zur Zeit	14.000
Mitarbeiterbedarf	in den Bereichen Bauleitung, Technischer Innendienst, Kaufmännische Abwicklung u. a.
Einstiegsmöglichkeiten	Praktika, Abschlussarbeiten, Trainee- und Nachwuchsingenieurprogramm, Direkteinstieg
Erwünschte Zusatzqualifikationen	keine Angaben
Kontaktadresse	Ed. Züblin AG Albstadtweg 5 70567 Stuttgart Tel.: 0711 7883-8993 dilara.koc@zueblin.de
Ansprechpartner Jobmesse	Dilara Koc

Nachwuchsingenieur / Nachwuchsingenieurin (m/w/d)

Das Nachwuchsingenieurprogramm ist ein Praxis- und Entwicklungsprogramm, das Sie gezielt auf eine Karriere bei ZÜBLIN vorbereitet. Unter Anleitung erfahrener Fach- und Führungskräfte durchlaufen Sie verschiedene Abteilungen und werden in unterschiedliche Geschäfts- und Aufgabenbereiche eingearbeitet. Dabei erwerben Sie fachspezifisches Wissen sowie übergreifende Kenntnisse. Um Sie optimal vorzubereiten, ergänzen gezielte Weiterbildungsmaßnahmen und ein Baustelleneinsatz das Programm.

Baustellenpraktikanten / Baustellenpraktikantinnen (m/w/d)

- Vorpraktikum
- Praxissemester
- Freiwilliges Praktikum
- Studentische Aushilfen

Wir freuen uns über Ihre Online-Bewerbung.



ELCO GmbH
Hohenzollernstraße 31
72379 Hechingen

www.elco.net

ELCO GMBH

ELCO liefert keine Heiztechnik von der Stange. Als Partner der Industrie und des Fachhandwerks ist es unser Ziel, maßgeschneiderte Heizlösungen anzubieten, die Komfort, Sicherheit und Energieersparnis bringen. In einer Qualität, die Jahrzehnte überdauert. Mit einem Service, der in der Branche Maßstäbe setzt. Wir sind Teil der internationalen Ariston Thermo Group, die in über 150 Ländern erfolgreich tätig ist.

Unternehmen	ELCO GmbH
Branche	Heiztechnik / Wärmetechnik
Hauptstandort	Hechingen
Umsatz 2019	keine Angaben
Mitarbeiter zur Zeit	750 in Deutschland, 7.000 weltweit
Mitarbeiterbedarf	technische Kollegen/innen im Labor und Produktmanagement
Einstiegsmöglichkeiten	Wir bieten Direkteinstieg, Praktika, Abschlussarbeiten und Werkstudententätigkeiten an, sowohl an unserem Standort Hechingen, als auch in unserem Konzern in Italien
Erwünschte Zusatzqualifikationen	Sehr gute Deutsch- und Englischkenntnisse, Interesse an internationalem und interkulturellen Arbeiten
Kontaktadresse	ELCO GmbH Hohenzollernstraße 31 72379 Hechingen
Ansprechpartner Jobmesse	Vera Skell (HR) Ulrich Maeder (Labor)

Offene Stellen finden Sie unter:

https://elco.de/karriere/offene_stellen



ENGIE Deutschland
Aachener Str. 1044
50858 Köln

www.engie-deutschland.de



ENGIE DEUTSCHLAND

Unser Herz schlägt für Technik, Energie und Service. Seit mehr als 130 Jahren sammeln wir Erfahrung und mehren unser Wissen in allen Gewerken der Gebäudetechnik. Unser Portfolio umfasst außerdem Dienstleistungen in den Bereichen Facility Management, Service/Wartung und Kleinanlagenbau. Abgerundet wird das Spektrum durch Energy Services: Energiebeschaffung und Energiecontracting, Energiemanagement, erneuerbare Energien und zahlreiche weitere Energiedienstleistungen.

Unternehmen	ENGIE Deutschland
Branche	Energie und Technische Gebäudeausrüstung
Hauptstandort	Köln
Standorte	deutschlandweit 50 Standorte, u. a. Stuttgart und München
Mitarbeiter zur Zeit	3.900
Mitarbeiterbedarf	kontinuierlicher Bedarf an Ingenieuren der Energie- und Gebäudetechnik und Facility Management
Einstiegsmöglichkeiten	Praktika, Abschlussarbeiten, Werkstudenten, Direkteinstieg
Erwünschte Zusatzqualifikationen	Wir möchten Studenten (m/w) für uns begeistern, die viel vorhaben, die sich immer weiter entwickeln möchten und die sich Ziele setzen. Dabei freuen wir uns auf engagierte Persönlichkeiten, die ihre Energie gerne einbringen.
Kontaktadresse	ENGIE Deutschland Zentrales Recruiting Aachener Str. 1044 50858 Köln jobs@engie.com 0221 46905-474
Ansprechpartner Jobmesse	Zentrales Recruiting per Online Bewerbungsformular

ENGIE wird Sie – gerade aufgrund unseres breiten Portfolios – besonders herausfordern und begeistern. So begegnet Ihnen als Student (m/w) oder Absolvent (m/w) ein ungewöhnlich großes Spektrum an Aufgaben, in dem Sie Ihre Talente punktgenau einsetzen können. Komplexe technische Aufgabenstellungen, die innovative Arbeitsweise, das lösungsorientierte Denken und ein Pate, der gerade in den ersten Monaten immer für Sie da ist, machen den Reiz aus, bei ENGIE durchzustarten.

Unsere aktuellen Stellenausschreibungen finden Sie unter **www.engie-deutschland.de/karriere**.

Wir freuen uns auf Ihre Bewerbung!

EQOS ENERGIE DEUTSCHLAND GMBH

Seit 100 Jahren ist EQOS Energie erfolgreich in Deutschland am Markt aktiv. In den Branchen Telekommunikation, Energie und Verkehr setzen wir auf ein zukunftsweisendes technisches Infrastrukturportfolio. Wir arbeiten entlang der gesamten Wertschöpfungskette. Je nach Kundenwunsch erbringen wir unsere Leistung als schlüsselfertiges Projekt oder in Teilleistungen.

Kunden von EQOS Energie profitieren von fortschrittlicher Installationstechnik, erfahrenen Ingenieuren und zuverlässigen Monteuren. Nur so können wir unser Markenversprechen – **Excellent Quality Of Services** – in die Realität umsetzen.

Unternehmen	EQOS Energie Deutschland GmbH
Branche	Baunebengewerbe
Hauptstandort	Biberach
Umsatz 2019	keine Angaben
Mitarbeiter zur Zeit	1500
Mitarbeiterbedarf	Engineering, Statik, Planung, Projektleitung
Einstiegsmöglichkeiten	Berufseinstieg in die o.g. Bereiche
Erwünschte Zusatzqualifikationen	keine Angaben
Kontaktadresse	EQOS Energie Deutschland GmbH Wolfentalstraße 29 88400 Biberach
Ansprechpartner Jobmesse	Karla Möller

Als **StatikerIn** im Stahlbau erstellen Sie eigenverantwortlich prüffähige Statiken im Freileitungs-, Umspannwerk- und Mobilfunkbau. Sie übernehmen die konstruktive Durchbildung und Detailentwicklung der Tragwerksysteme sowie die Bestandsaufnahme einschließlich Grundlagenermittlung und Nachbearbeitung.

Außerdem steuern Sie Ihre eigenen Projekte hinsichtlich Zeit und Kosten in enger Zusammenarbeit mit den KollegInnen in der Bauausführung und -überwachung.

Hierzu ermöglichen wir Ihnen eine intensive Einarbeitung und die Perspektive sich zum Teamleiter weiterzuentwickeln. Als studierte/r **BauingenieurIn** mit Interesse an der Energiebranche freuen wir uns auf Ihre Bewerbung!

FENSTERLE BAUUNTERNEHMEN GMBH

ZUHAUSE ist ein Gefühl - Wir bei Fensterle vernetzen Tradition, Erfahrung und Innovation mit den Ansprüchen der neuen Generation von Bauherren: anspruchsvoll, informiert und zukunftsorientiert.

Wir sind in einer Region beheimatet, wo andere Urlaub machen. Wir vermitteln und schaffen Werte. Wir bauen Häuser.

Unsere Bau- und Projektleiter können auf sämtliche Ressourcen und Dienstleistungen wie Vermessung, Statik, Architektur sowie unser technisches Büro zugreifen und gemeinsam im Team lösungsorientierte Ansätze für unsere Kunden erarbeiten. Gemeinsam bauen wir unsere Zukunft.

Unternehmen	Fensterle Bauunternehmen GmbH
Branche	Bauunternehmen
Hauptstandort	Ertingen
Umsatz 2019	keine Angaben
Mitarbeiter zur Zeit	185
Mitarbeiterbedarf	Projektleiter/Bauleiter, Praktikanten
Einstiegsmöglichkeiten	Praktikum, Abschlussarbeiten, Direkteinstieg als Bau-/Projektleiter
Kontaktadresse	Fensterle Bauunternehmen GmbH Schwarzachstraße 14 88521 Ertingen
Ansprechpartner Jobmesse	Caroline Jäger, Alina Harsch

Wir suchen engagierte und motivierte Studenten/Absolventen der Studiengänge **Bauingenieurwesen** oder **Bauingenieurwesen/Projektmanagement** für unser Team. Studierenden bieten wir Praxissemester sowie die Betreuung von Bachelor- oder Masterarbeiten an.

Auf Direkteinsteiger warten verantwortungsvolle und herausfordernde Tätigkeiten in einem familiären Betriebsklima.

Bitte senden Sie Ihre schriftliche Bewerbung per E-Mail an:
bewerbung@fensterle.de

Wir freuen uns auf Sie!

Mehr Informationen unter:
www.fensterle.de



FERCHAU GmbH
Lise-Meitner-Str. 8/1
89081 Ulm

www.ferchau.com

**Setzen Sie Maßstäbe –
in der ganzen Welt der Pharmazie**



**Connecting People and
Technologies
for the Next Level**

FERCHAU GMBH

Die FERCHAU GmbH ist Deutschlands Engineering-Dienstleister Nr. 1 und seit über 50 Jahren im Markt erfolgreich. Als inhabergeführtes Familienunternehmen gehört FERCHAU auch in der (Bio)Pharma-Branche zu den führenden Anbietern. Wir reagieren schnell und flexibel auf die Anforderungen unserer Partner und sind für alle Zukunftsthemen kompetent aufgestellt. Sie finden uns als Life Science-Experten u. a. an den Standorten Ulm, Laupheim und Biberach.

FERCHAU besitzt umfassende Kompetenz in der (bio)pharmazeutischen Industrie. Wir unterstützen unsere Partner in allen Phasen - von der Idee bis zur Zulassung. Unser Spektrum deckt hierbei die komplette Life Science-Welt ab.

Wir bewegen uns sicher in allen Bereichen – neben Produktion, Labor, Qualitätsmanagement und Zulassung auch in der Statistik und IT. Neben der Biopharmazie sind wir auch in Forschung und Entwicklung ein gefragter Partner und übernehmen mit unseren Teams komplette Projekte.

Unternehmen	FERCHAU GmbH
Branche	Pharma- und Engineering-Dienstleistungen
Standorte	Ulm und über 100 Standorte bundesweit
Umsatz 2019	über 730 Mio. Euro
Mitarbeiter zur Zeit	mehr als 8.400 bundesweit
Mitarbeiterbedarf	siehe Homepage www.ferchau.com/go/ulm
Einstiegsmöglichkeiten	Direkteinstieg u. a. in den Bereichen Naturwissenschaften, Pharmazie und Bau
Erwünschte Zusatzqualifikationen	abgeschlossene Ausbildung oder Studium
Kontaktadresse	FERCHAU GmbH Lise-Meitner-Str. 8/1, 89081 Ulm Tel 49 731 96247-0 ulm@ferchau.com

**Ansprechpartner
Jobmesse** Volker Lippstreu (Business Manager Pharma)

FERCHAU GmbH sucht

- Technischer Assistent (m/w/d) oder Projektkoordinator (m/w/d) Formulierungsentwicklung
- QA Expert Computervalidierung (m/w/d)
- Compliance Specialist (m/w/d)
- Ingenieur (m/w/d) Verfahrenstechnik

Wir entwickeln Sie weiter.

Unsere offenen Stellen finden Sie unter www.ferchau.com/go/ulm
Keine passende Stelle dabei? Wir freuen uns auch über Ihre Initiativbewerbung.



FBW Fertigbau Wochner GmbH & Co. KG
An der Bräunegrube 2
72358 Dormettingen

www.wochner.de
www.wochner-massivhaus.de
www.vb-industriebau.de



FBW FERTIGBAU WOCHNER GMBH & CO. KG

Fertigbau Wochner wurde 1939 gegründet und ist heute ein namhaftes Industrie-
bauunternehmen der VOGEL-BAU Gruppe. FBW produziert konstruktive Stahlbeton-
fertigteile und ist breit gefächert im schlüsselfertigen Wohn- und Gewerbebau tätig.

Innovation und Qualität sowie engagierter Service zeichnen uns aus. Mit viel
Erfahrung und eigenem Architektur- und Ingenieurbüro sind wir ein leistungsstarker
Baupartner für ganz Baden-Württemberg.

Unternehmen	FBW Fertigbau Wochner GmbH & Co. KG
Branche	Bauunternehmen
Standorte	Dormettingen und Schömburg
Umsatz 2019	65 Mio Euro
Mitarbeiter zur Zeit	235
Mitarbeiterbedarf	2-3 Bauingenieur (m/w/d)
Einstiegsmöglichkeiten	Anstellung oder Praktikum
Kontaktadresse	FBW Fertigbau Wochner GmbH & Co. KG An der Bräunegrube 2 72358 Dormettingen
Ansprechpartner Jobmesse	Christoph Koch

Wir suchen ab sofort:

Bauingenieur Tragwerksplanung (m/w/d)

Ihre Aufgaben:

- Verstärkung unseres technischen Büros im Bereich Tragwerksplanung.
- Ausarbeitung von ökonomischen und individuellen Tragwerkslösungen.
- Erstellung von prüffähigen statischen Berechnungen.
- Visualisierung und Präsentation von Gebäudeansichten.
- Technische Projektbetreuung und -abwicklung

Junior Projektingenieur Schlüsselfertiges Bauen (m/w/d)

Ihre Aufgaben:

- Technisch/operative Projektleitung /-abwicklung von der Planung bis hin zur Bauabnahme
- Anfänglich begleiten und unterstützen Sie einen erfahrenen Bauingenieur bei seinen Projekten
- Mithilfe bei der Kontrolle des Projektverlaufes und übernehmen von Aufgaben in der Bauleitung
- Beteiligung an der Ausschreibung, Vergabe und Kontrolle von Nachunternehmerleistungen
- Direkte Kommunikation zur technischen Umsetzung direkt mit unseren Bauherren



FRANZ LOHR GMBH

Franz Lohr ist seit dem ersten Tag Dienstleister und Partner der Wasser- und Energiewirtschaft sowie von Industrie- und Privatkunden. Wir bieten umfassende Erfahrungen und aktuelles Know-how in Planung, Ausführung, Wartung und Instandhaltung in den Bereichen: Gebäudetechnik (Sanitär/Heizung), Anlagenbau, Elektrotechnik und Rohrleitungsbau. Unsere Auftraggeber sind Kommunen, Städte, Energieversorger, Industrieunternehmen und private Bauherren.

Unternehmen	Franz Lohr GmbH
Branche	Gebäudetechnik
Hauptstandort	Ravensburg
Niederlassung	Kempten, Landsberg, Schrobenhausen
Umsatz 2019	ca. 43 Mio. Euro
Mitarbeiter zur Zeit	300
Mitarbeiterbedarf	Ingenieure (m/w) im Bereich Gebäudetechnik, Tiefbau, Rohrleitungsbau, Elektrotechnik
Einstiegsmöglichkeiten	Praktika, Werkstudenten, Abschlussarbeiten, Direkteinstieg
Erwünschte Zusatzqualifikationen	Schweißfachingenieur
Kontaktadresse	Franz Lohr GmbH Steinbeisstraße 10 88214 Ravensburg Tel. +49 751 881-0 Fax. +49 751 881-18
Ansprechpartner Jobmesse	Regina Reiß, Lisa Steinbichler

Arbeiten bei Franz Lohr heißt:

Gerne **Verantwortung** zu tragen, dem Menschen und seinen Bedürfnissen gerecht zu werden. **Stolz** zu sein, seinen Beitrag zu leisten, dass Technik im Einklang mit Mensch und Natur steht, Energien vernünftig eingesetzt und unsere Gewässer geschützt werden. Sein **Wissen und Können** zu erhalten, zu erweitern und allen zur Verfügung zu stellen. Wenn Sie unsere Prinzipien ansprechen, Sie gerne im Team arbeiten und Teil eines leidenschaftlichen Unternehmens sein wollen, freuen wir uns darauf, Sie kennen zu lernen.



FRITZ PLANUNG GMBH

Mit über 110 Mitarbeitern an sieben Standorten gehört die Fritz Planung zu den großen Planungsgesellschaften in Deutschland. Neben unseren Fachplanungskompetenzen sind wir als Generalplaner vor allem in den Bereichen Trinkwasserversorgung, Nahwärmesysteme, öffentliche Bäder, Schul- und Industriebauten in Baden-Württemberg und deutschlandweit bekannt. Unseren Kunden bieten wir integrierte Planungsleistungen von der Vermessung und Geologie über Architektur, Freianlagenplanung, Ingenieur- und Flussbau bis zur Statik, HLS- und Elektrotechnik.

Als Familienunternehmen mit 69-jährigem Bestehen setzen wir auf flache Hierarchien, kollegiale Zusammenarbeit in unseren interdisziplinären Teams und nachhaltiges Unternehmenswachstum.

Unternehmen	Fritz Planung GmbH
Branche	Planungsleistungen Ingenieurbau und Architektur
Hauptstandort	Bad Urach
Standorte	Aalen, Freiburg, Weil am Rhein, Deggenhausertal, Köln
Umsatz 2019	10,7 Mio. Euro
Mitarbeiter zur Zeit	118
Mitarbeiterbedarf	6
Einstiegsmöglichkeiten	Direkteinstieg, Praktika
Erwünschte Zusatzqualifikationen	stellenabhängig: mit und ohne Berufserfahrung
Kontaktadresse	Fritz Planung GmbH Am Schönblick 1 72574 Bad Urach Tel. 07125 15 00-163 schneider@fritz-planung.de
Ansprechpartner Jobmesse	Bettina Schneider, Markus Beck

Wir suchen:

- Versorgungsingenieur/-techniker (m/w)
- Projektleiter (Bäderbau) (m/w)
- Bauleiter Hochbau (m/w)
- Bauingenieur Fachrichtung Siedlungswasserwirtschaft (m/w)
- Landschaftsplaner (m/w)
- Elektroplaner (m/w).



FUCHS. Die Firmenfamilie
Wegscheid 1a
92334 Berching

www.fuchs-soehne.de



FUCHS. DIE FIRMENFAMILIE

Die Firmenfamilie FUCHS steht für ein unabhängiges, mittelständisches Unternehmen in der dritten Generation. Unsere Leidenschaft ist das Bauen. Seit fast 75 Jahren ist unser familiengeführtes Traditionsunternehmen bundesweit am Markt tätig. Unser Leistungsspektrum ist aufgeteilt in fünf Segmente: Immobilien, Bau, Fertigteilwerke, Eurocoles und Technologie & Service. Dabei ist der Einsatz von eigenen, effizienten Bauteilen aus Holz und Beton eines unserer Alleinstellungsmerkmale im Bausegment.

Unternehmen	FUCHS. Die Firmenfamilie
Branche	20 Unternehmen, Branchen u. a. Bauhaupt- und Baunebengewerbe
Hauptstandort	Berching
Standorte	19 Standorte, u. a. Neumarkt i. d. OPf., Biberach an der Riß, Bodenwöhr, Röttenbach
Mitarbeiter zur Zeit	Mehr als 1.500 motivierte und engagierte Mitarbeiter*innen
Mitarbeiterbedarf	Alle unsere aktuellen Stellenangebote finden Sie unter: karriere.fuchs-soehne.de/stellenangebote/
Einstiegsmöglichkeiten	Direkteinstieg, Duales Studium, Werkstudententätigkeit, Praktikum
Erwünschte Zusatzqualifikationen	Teilen Sie mit uns die Begeisterung für effizientes und intelligentes Bauen!
Kontaktadresse	FUCHS. Die Firmenfamilie Wegscheid 1a 92334 Berching Tel. 08462 348 97 86 personal@fuchs-beton.de

**Ansprechpartner
Jobmesse** Susanne Hülsmann, Theresa Fersch

Wir bieten Ihnen:

- Unbefristete Festanstellung bei einem mittelständischen Familienunternehmen
- Vielfältige und interessante Projekte
- Entwicklungsmöglichkeiten bei attraktiven Rahmenbedingungen in unserer wachsenden Firmenfamilie
- Zukunftsfähige Arbeitsplätze durch innovative Technologien und Lösungen
- Flache Hierarchien und ein kollegiales Umfeld

Haben wir Ihr Interesse geweckt?
Dann freuen wir uns Sie an unserem Stand begrüßen zu dürfen!



GANSLOSER
Ingenieure | Planer | Architekten

Gansloser Ingenieure & Planer
Robert-Bosch-Straße 1
89568 Hermaringen

www.gansloser.de



GANSLOSER INGENIEURE & PLANER

Seit über 40 Jahren ist Gansloser ein erfolgreiches, mittelständisches beratendes Ingenieurunternehmen mit den Schwerpunkten Freiraum-, Stadt- und Landschaftsplanung sowie Straßen- und Tiefbau. Im Ingenieurverbund mit über 200 engagierten und kompetenten Mitarbeitern sowie modernster technischer Ausstattung in allen Bereichen des Unternehmens sind wir in der Lage, moderne, wirtschaftliche sowie gestalterisch ins jeweilige Umfeld passende Projekte zu planen und komplexe Großprojekte deutschlandweit zu bearbeiten. Unsere Leistungen erbringen wir von der Bestandserfassung über die Entwurfs- und Ausführungsplanung bis zur Baudurchführung. Machen Sie sich ein Bild unter www.gansloser.de. Gerne stehen wir Ihnen unter info@gansloser.de zur Verfügung.

Unternehmen	Gansloser Ingenieure & Planer
Branche	Straßen- /Tiefbau, Stadt- / Landschaft- /Freiraumplanung
Hauptstandort	Hermaringen
Umsatz 2019	keine Angaben
Mitarbeiter zur Zeit	35
Mitarbeiterbedarf	Bauingenieure, Teammitglied Stadtplanung
Einstiegsmöglichkeiten	sofort
Kontaktadresse	Gansloser Ingenieure & Planer Robert-Bosch-Straße 1 89568 Hermaringen
Ansprechpartner Jobmesse	Sandra Gansloser

Teammitglied Stadtplanung (m/w/d)
für unsere Abteilung Stadt- / Freiraum- / Landschaftsplanung gesucht!

Hinterlassen Sie Ihre Handschrift, gestalten und schaffen Sie mit uns Lebensräume im Auftrag von Bund, Länder und Kommunen als **Bauingenieur (m/w/d)** mit Schwerpunkt konstruktiver Ingenieurbau

Auf Ihre Bewerbung freuen wir uns!
Bitte senden Sie Ihre aussagekräftige Bewerbung an die Postadresse oder per Email an personalabteilung@gansloser.de.



Geiger Unternehmensgruppe
Wilhelm-Geiger-Straße 1
87561 Oberstdorf

www.geigergruppe.de



GEIGER UNTERNEHMENSGRUPPE

Die Geiger Unternehmensgruppe mit Hauptsitz in Oberstdorf im Allgäu ist ein erfolgreich geführtes mittelständisch geprägtes Familienunternehmen. Wir liefern, bauen, sanieren und entsorgen für Kunden aus den Bereichen Infrastruktur, Immobilien und Umwelt. Mit rund 3.000 Mitarbeitern an über 50 Standorten in Deutschland und dem benachbarten Ausland wird ein Jahresumsatz von rund 600 Mio. Euro erzielt.

Unternehmen	Geiger Unternehmensgruppe
Branche	Bau, Umweltsanierung, Projektentwicklung, Baustoffe, Recycling
Hauptstandort	Oberstdorf
Standorte	Kempten, München, Augsburg, Stuttgart
Umsatz 2019	600 Mio Euro
Mitarbeiter zur Zeit	3.000
Mitarbeiterbedarf	Bauingenieure, Umweltingenieure
Einstiegsmöglichkeiten	Praktika, Werkstudententätigkeit, Abschlussarbeiten, Direkteinstieg
Erwünschte Zusatzqualifikationen	Teamorientiert, Flexibel, Eigeninitiative
Kontaktadresse	Geiger Unternehmensgruppe Wilhelm-Geiger-Straße 1 87561 Oberstdorf Tel. 08322 18-150 bewerbung@geigergruppe.de
Ansprechpartner Jobmesse	Mareika Übelhör

Ob als Praktikant, im Rahmen der Abschlussarbeit, als Werkstudent, im Direkteinstieg oder als erfahrene Fachkraft – bei uns sind Sie richtig! Bei Geiger erwarten Sie vielfältige Aufgaben und spannende Projekte. Als nachhaltig agierendes Unternehmen bieten wir beste Voraussetzungen für Ihre persönliche Karriere.



Georg Reisch GmbH & Co. KG
Schwarzachstraße 21
88348 Bad Saulgau

www.reisch-bau.de



GEORG REISCH GMBH & CO. KG

Seit über 85 Jahren sind wir mit unserem familiengeführten Bauunternehmen erfolgreich am Markt und immer noch neugierig auf neue Projekte, Kunden und interessante Begegnungen. Aktuell betreuen wir mit rund 300 Mitarbeitern rund 40 Bauprojekte. Flache Hierarchien, kurze Entscheidungswege, ein hohes Maß an Eigenverantwortlichkeit und gute Stimmung werden von unseren Mitarbeitern hoch geschätzt. Nicht zuletzt deshalb zählen wir zu den besten Arbeitgebern im Mittelstand und wurden 2013/2016 mit dem TOPJOB Qualitätssiegel ausgezeichnet. Zudem sind wir eines der innovativsten Unternehmen, ausgezeichnet als Top-Innovator 2017/2018. 2019 wurden wir mit dem Siegel „Deutschlands beste Ausbildungsbetriebe 2019“ ausgezeichnet.

Unternehmen	Georg Reisch GmbH & Co. KG
Branche	Bauunternehmen
Hauptstandort	Bad Saulgau
Standorte	Ravensburg
Umsatz 2019	keine Angaben
Mitarbeiter zur Zeit	300
Mitarbeiterbedarf	Studenten für das Praxissemester im Bereich der Bauleitung
Einstiegsmöglichkeiten	Praktikum, Praxissemester, Werkstudenten, Bachelorarbeit
Kontaktadresse	Georg Reisch GmbH & Co. KG Schwarzachstraße 21 88348 Bad Saulgau
Ansprechpartner Jobmesse	Oliver Ubl, Patrik Baumgärtner

Was Studierende aus dem Hörsaal mitnehmen, setzen sie bei uns unter Begleitung praxiserfahrener Experten in die Realität um. Sie unterstützen erfahrene Kollegen in der Koordination der Rohbau- und Ausbaugewerke. Studierende erhalten von uns Projekte, die sie eigenständig lösen und präsentieren dürfen.

Wir begleiten Bachelorarbeiten und freuen uns auf Werkstudenten.

Studierende aus diesen Fachrichtungen sind bei uns genau richtig: Bauingenieurwesen, Betriebswirtschaftslehre, Architektur, Projekt- und Facilitymanagement.



GKK Ingenieurgesellschaft für Hochbau mbH
Kurfürstenstraße 83 A
10787 Berlin

www.geodata-gmbh.de

GKK INGENIEURGESELLSCHAFT FÜR HOCHBAU MBH

Wir sind eine bundesweit agierende Ingenieurgesellschaft mit Niederlassungen in Berlin, Hamburg, Frankfurt/Main, München und Düsseldorf. Unser Kerngeschäft ist die Ausschreibung, Vergabe und Bauüberwachung sowie vielfach die Mieter-, Käufer- und Planungskoordination.

Seit mehr als 25 Jahren realisieren wir gemeinsam mit national und international angesehenen Architekturbüros anspruchsvolle Großbauvorhaben institutioneller und privater Bauherren.

Unternehmen	GKK Ingenieurgesellschaft für Hochbau mbH
Branche	Architektur
Hauptstandort	Berlin, Hamburg, Frankfurt/Main, München, Düsseldorf
Umsatz 2019	Keine Angaben
Mitarbeiter zur Zeit	50
Mitarbeiterbedarf	Senior-Bauleiter, Bauleiter, Juniorbauleiter, Werkstudent
Einstiegsmöglichkeiten	Praktikanten, Werkstudenten
Kontaktadresse	GKK Ingenieurgesellschaft für Hochbau mbH Kurfürstenstraße 83 A 10787 Berlin
Ansprechpartner Jobmesse	Alexander Schäfer

Zur Verstärkung unserer Bauüberwachungsteams in Berlin, Hamburg, Frankfurt/Main und München suchen wir Architekten (w/m/d), Bauingenieure (w/m/d) oder Bautechniker (w/m/d) als

Juniorbauleiter (w/m/d)
Senior-Bauleiter (w/m/d)
Bauleiter (w/m/d)
Werkstudent (w/m/d)

Bewerben Sie sich unter bewerbung@gkk-berlin.de



GOLDBECK GmbH
Ummelner Straße 4-6
33649 Bielefeld

www.goldbeck.de



GOLDBECK GMBH

Als mittelständische, inhabergeführte Unternehmensgruppe zählt GOLDBECK zu den treibenden Kräften im gewerblichen und kommunalen Hochbau. GOLDBECK konzipiert, baut und betreut mit mehr als 7.500 Mitarbeitern energieeffizient gewerbliche und kommunale Immobilien sowie Parkhäuser in ganz Europa.

Sie möchten mehr erfahren? Unsere aktuellen Stellenangebote finden Sie in unserem Karriereportal unter www.goldbeck.de/karriere. Wir freuen uns darauf, Sie kennenzulernen!

Unternehmen	GOLDBECK GmbH
Branche	Bauindustrie
Hauptstandorte	Bielefeld
Standorte	mehr als 70 Standorte weltweit
Umsatz 2019	3,2 Mrd. Euro
Mitarbeiter zur Zeit	7.500
Mitarbeiterbedarf	Bau- und Projektleiter SF-Bau, Betriebswirtschaft und Technischer Einkauf, Integrale Planung, Gebäudemanagement, Verkaufsingenieure
Einstiegsmöglichkeiten	Abschlussarbeiten, Praktika, Werkstudenten, Traineeprogramm, Direkteinstieg
Erwünschte Zusatzqualifikationen	Teamfähigkeit, Verantwortungsbewusstsein, Eigeninitiative, Engagement, Leistungsorientierung
Kontaktadresse	GOLDBECK GmbH Ummelner Straße 4-6 33649 Bielefeld
Ansprechpartner Jobmesse	Carolyn Kreger karriere@goldbeck.de 0521 94 88 1261

Wir bieten Ihnen als Mitglied des GOLDBECK Teams beste Voraussetzungen für eigenverantwortliches Arbeiten sowie spannende und herausfordernde Karrierechancen.

Als Absolvent erhalten Sie von uns die Möglichkeit, Ihre im Studium erworbenen Kenntnisse in der Praxis umzusetzen. Studierende erhalten die Möglichkeit, aus Ihrem Praktikum eine Bachelor- oder Masterarbeit abzuleiten und diese von uns betreuen zu lassen.





Gottlob Brodbeck GmbH & Co. KG
Maienwaldstrasse 25
72555 Metzingen

www.g-brodbeck.de



GOTTLOB BRODBECK GMBH & CO. KG

Als mittelständisches Bauunternehmen in Baden-Württemberg blicken wir mit Stolz auf ein stetig wachsendes Familienunternehmen. Seit über 90 Jahren sind wir mittlerweile auf unsere Schwerpunkte im Straßen- und Tiefbau sowie Hoch- und Ingenieurbau spezialisiert. Viele unserer über 600 Mitarbeiter sind bereits seit ihrer Ausbildung bei uns beschäftigt und wachsen heute noch immer mit uns. **Werde auch du Teil unseres Unternehmens und starte jetzt deine Karriere bei Brodbeck!**

Ob Bauingenieur, Einkäufer für Baustoffe, Baugeräteführer oder Verwaltungsangestellte – Brodbeck bietet zukunftsweisende Arbeitsplätze in sämtlichen Bereichen in und rund um die Baubranche. Wir bei Brodbeck legen höchsten Wert auf ein zeitgemäßes und innovatives Arbeitsumfeld. Deswegen sind wir besonders stolz auf unseren modernen Maschinenfuhrpark, der kontinuierlich auf dem neuesten Stand gehalten wird. Unsere 2016 komplett neu errichtete Firmenzentrale in Metzingen bietet nicht nur unseren zahlreichen Mitarbeitern einen modernen und zukunftsweisenden Arbeitsplatz, sondern ist auch ein klares Bekenntnis zu unserem Standort Metzingen und der Wirtschaftsregion Neckar-Alb.

Unternehmen	Gottlob Brodbeck GmbH & Co. KG
Branche	Baubranche / Straßen- und Ingenieurbau
Hauptsitz	Metzingen
Umsatz 2019	keine Angaben
Mitarbeiter zur Zeit	600
Mitarbeiterbedarf	Bauleiter/in im Hoch- und Ingenieurbau, Schlüsselfertigbau sowie Straßen- und Tiefbau, Kalkulator/in Straßen- und Tiefbau, Einkäufer/in - aktuelle Jobangebote unter www.g-brodbeck.de
Einstiegsmöglichkeiten	Direkteinstieg, Studiengang DHBW, Praktika und Abschlussarbeiten, Trainee-Programm
Erwünschte Zusatzqualifikationen	Team- und Kommunikationsfähigkeit, Sozialkompetenz
Kontaktadresse	Gottlob Brodbeck GmbH & Co. KG Maienwaldstrasse 25 72555 Metzingen Telefon 07123 / 963 - 0

**Ansprechpartner
Jobmesse** Katrin Rauscher

Vom Reißbrett zum Richtfest. – Dein Karrierestart bei Brodbeck.
Die Firma Brodbeck bietet Hochschulabsolventen und Studenten im Bauingenieurwesen die Chance auf einen gelungenen Karrierestart im Bausektor.
Absolventen haben die Möglichkeit als Direkteinsteiger in ihre Karriere bei Brodbeck zu starten oder in unserem individuellen Trainee-Programm die Weichen für ihre berufliche Zukunft zu stellen.

Für Studenten bieten wir neben Praktika und Semesterferienjobs auch die Chance für eine langfristige Zusammenarbeit als Werkstudent an. Außerdem sind wir ein zuverlässiger Partner und Förderer bei der Ausarbeitung von Abschlussarbeiten unserer zukünftigen Ingenieure.



Gottlob Rommel Bauunternehmung GmbH & Co. KG
Von-Pistorius-Straße 14
70188 Stuttgart

www.gottlob-rommel.de



**WER DIE WELT
VERÄNDERN WILL,
BRAUCHT NICHT NUR
DEN MUT, SONDERN AUCH
DIE MÖGLICHKEIT DAZU.**

OLIVER W. SCHWARZMANN
WIRTSCHAFTSDICHTER

Bauen ist Tradition, Kreativität und Leidenschaft. Das sind die Werte, die wir seit 1901 tagtäglich bei Gottlob Rommel in unseren vielseitigen Projekten an attraktiven Standorten innovativ und zuverlässig umsetzen.

Ansprechpartner: Matthias Frank
bewerbung@gottlob-rommel.de
Telefon: 0711 25565-0

Gottlob Rommel
Bauunternehmung GmbH & Co. KG
Von-Pistorius-Straße 14
70188 Stuttgart
www.gottlob-rommel.de/karriere

**#ANPACKEN
BEI UNS IM TEAM**

GOTTLOB ROMMEL BAUUNTERNEHMUNG GMBH & CO. KG

Gottlob Rommel: Eine echte Baufirma mit Zukunft

Gottlob Rommel baut seit 1901, und das mit großer Leidenschaft. Wir bauen roh und schlüsselfertig, und zwar Wohnungen, Schulen, Pflegeheime sowie Industrie- und Infrastrukturbauten. Wir modernisieren Altbauten, setzen Beton instand und sanieren Altlasten. Unsere derzeit rund 420 Mitarbeiter beherrschen ihr Handwerk. Dazu zählen heutzutage auch effiziente Prozesse, eine ausgefeilte Baustellenlogistik und die Arbeit mit digitalen Technologien sowie den neuesten Materialien. Was uns als familiär geprägtes Bauunternehmen auszeichnet: Qualität, auch in der Ausbildung.

Unternehmen	Gottlob Rommel Bauunternehmung GmbH & Co. KG
Branche	Baubranche/Hoch- und Tiefbau
Hauptstandort	Stuttgart
Standorte	Esslingen, Dresden, München
Umsatz 2019	180 Mio. Euro konsolidiert
Mitarbeiter aktuell	420
Mitarbeiterbedarf	Bauleiter (m/w/d) Rohbau, Bauleiter (m/w/d) Schlüsselfertigbau, Projektleiter (m/w/d) Schlüsselfertigbau, Bauzeichner (m/w/d), MEVA-Schalungsplaner (m/w/d)
Einstiegsmöglichkeiten	kaufmännisches oder technisches Praktikum, Werkstudententätigkeit, individuelles Einstiegsprogramm, Direkteinstieg
Erwünschte Zusatzqualifikationen	Engagement, selbständige und verantwortungsbewusste Arbeitsweise, Teamgeist und Kommunikationsstärke sowie Freude am Bauberuf
Kontaktadresse	Gottlob Rommel Bauunternehmung GmbH & Co. KG Von-Pistorius-Straße 14 70188 Stuttgart Tel. 0711 25565-0 bewerbung@gottlob-rommel.de
Ansprechpartner Jobmesse	Matthias Frank

Wen wir für ein Praxissemester suchen

Schnuppertage auf der Baustelle sind gut, Praxissemester sind besser. Wer bei uns sechs Monate als Praktikant (m/w/d) gearbeitet hat, weiß anschließend auf jeden Fall, worauf es am Bau so ankommt. Versprochen!

Kühle Rechner mit Empathie durchlaufen bei Gottlob Rommel als **kaufmännische Praktikanten** (m/w/d) alle relevanten Abteilungen, die für Auftragsbearbeitung, Einkauf, Rechnungswesen und Personalverwaltung verantwortlich sind. Gefragt sind dabei strukturiertes Denken, ein guter Überblick und zwischenmenschliches Gespür.

Kreative Umsetzer arbeiten bei uns als **technische Praktikanten** (m/w/d) eng an der Seite eines Bau- oder Projektleiters (m/w/d) im Roh- oder Schlüsselfertigbau. Hier kommt es vor allem auf Kommunikationsfähigkeit und Flexibilität an.

www.gottlob-rommel.de



GRIMM GMBH

Wir sind erfolgreich, dynamisch und eines der innovativsten Generalunternehmen am Markt. Als traditionsreiches Familienunternehmen entwickeln, planen, bauen und sanieren wir Bauwerke, die so anspruchsvoll wie durchdacht sind – hierbei setzen wir auf BIM. Durchgehend in Architektur, Statik und der Gebäudetechnik.

Unternehmen	Grimm GmbH
Branche	Baubranche
Hauptsitz	Biberach a. d. Riß (Maselheim)
Umsatz 2019	keine Angaben
Mitarbeiter zur Zeit	50
Mitarbeiterbedarf	Architekt (m/w/d), Statiker (m/w/d), TGA-Planer (m/w/d)
Einstiegsmöglichkeiten	Abschlussarbeiten, Werkstudent, Praktika, Direkteinstieg
Kontaktadresse	Grimm GmbH Wolfäckerweg 5 88437 Maselheim Tel. 07351/5042-0 info@grimm-maselheim.de
Ansprechpartner Jobmesse	Elena Grimm elena.grimm@grimm-maselheim.de Tel.: 07351 5042-18

BE A PART OF THE GAME und dreh auch am großen Rad - gemeinsam mit unserem jungen Team voller kreativen und motivierten Köpfen. Auf dich wartet ein topmoderner Arbeitsplatz mit neuester Technologie. Langeweile? Fehlanzeige! Einfach mal machen – Hauptsache effektiv. Mit der Hochschule Biberach steht man in enger Kooperation.

Was wir suchen? In erster Linie motivierte Köpfe, die mit uns zusammen die Zukunft des Bauens gestalten; zweitens den nötigen Drive, den du mitbringst um die Dinge vorwärts zu treiben und letztendlich Leidenschaft und Spaß bei der Arbeit. Wir sind auf der Suche nach:

- **Architekt (m/w/d)**
- **TGA-Planer (m/w/d)**
- **Statiker (m/w/d)**
- **Werkstunden (m/w/d)**
- **Abschlussarbeiten**



GROSSE KREISSTADT LEUTKIRCH IM ALLGÄU

Die Große Kreisstadt Leutkirch i.A. liegt mit über 23.000 EW im Landkreis Ravensburg in wunderschöner Allgäulandschaft. Die Flächengemeinde mit 175 km² gilt als fünftgrößte Gemeinde in B-W und ist neben der Kernstadt in 8 Ortschaften untergliedert. Als techn. Amt widmet sich das Bauamt sowohl allen baurechtl. und planerischen Themen, als auch dem Hoch- und dem Tiefbau. Die Aufgaben des FB Tiefbau umfassen nahezu sämtliche Belange des tägl.Lebens – Verkehrsinfrastruktur, Wasser-& Breitbandversorgung, Abwasserbeseitigung und Gewässerunterhaltung.

Unternehmen	Große Kreisstadt Leutkirch im Allgäu
Branche	Stadtverwaltung
Hauptstandort	Leutkirch im Allgäu
Umsatz 2019	keine Angaben
Mitarbeiter aktuell	354
Mitarbeiterbedarf	2
Einstiegsmöglichkeiten	Berufseinsteiger; Praktika und Abschlussarbeiten auf Anfrage
Erwünschte Zusatzqualifikationen	nicht erforderlich, ggf. SiGeKo
Kontaktadresse	Große Kreisstadt Leutkirch im Allgäu Marktstraße 26 88299 Leutkirch im Allgäu
Ansprechpartner Jobmesse	Robert Rühfel, Simone Graf

Die Aufgabenschwerpunkte der offenen Stellen:

- Mitwirkung bei Bauleit- und Erschließungsplanung
- Entwurf, Bau und Unterhaltung von Verkehrsflächen und Straßenbeleuchtungen
- Planung, Bau und Unterhaltung, von Lichtsignalanlagen und Parkleiteinrichtungen
- Planung, Bau und Unterhaltung von Anlagen des Wasserbaus
- Planung und Bau von Abwasserbeseitigungsanlagen
- Prüfung von Grundstücksanschlüssen und Entwässerungsplanungen im Rahmen von Baugenehmigungsverfahren
- Planung und Bau von privaten Grundstücksanschlüssen
- Bauliche Unterhaltung von stadt eigenen öffentlichen Brunnen



Haller Industriebau GmbH
Steinkichring 1
78056 Villingen-Schwenningen

www.haller.de



HALLER INDUSTRIEBAU GMBH

Die Firma Haller Industriebau ist eine erfolgreiche mittelständische Unternehmensgruppe mit einer sehr hohen Fertigungstiefe, speziell in der Verarbeitung von Stahl und Aluminium. Als einer der regionalen Marktführer für Industrie- und Gewerbebauten, Bürogebäuden, Autohäuser und Sporthallen erstellen wir anspruchsvolle Bauwerke in schlüsselfertiger und teilschlüsselfertiger Ausführung sowie Stahl- und Fassadenkonstruktionen für den unterschiedlichsten Bedarf. Unsere Kunden sind private, gewerbliche und öffentliche Bauherren.

Unsere Konstruktionen werden mit modernsten Verfahren geplant, gefertigt und montiert. Spezialisiert sind wir zudem auf Dacheindeckungen und Wandverkleidungen aus Metall und Werbeanlagen. Im Bereich der Werbetechnik sind wir der Spezialist für in die Fassade integrierte Leuchtwerbbeanlagen, Werbetürme, Pylone, hinterleuchtete oder angestrahlte Einzelbuchstaben.

Die zur Haller-Gruppe gehörende Haller & Gabele GmbH betreut im Unternehmen die Dachtechnik. Das Leistungsspektrum reicht vom Neubau über die Sanierung bis hin zur regelmäßigen Dachwartung.

Unternehmen	Haller Industriebau GmbH
Branche	Industriebau
Hauptstandort	Villingen-Schwenningen
Umsatz 2019	39,5 Mio Euro
Mitarbeiter aktuell	140
Mitarbeiterbedarf	ca. 8
Einstiegsmöglichkeiten	Praktika, Abschlussarbeiten, Festanstellung,
Kontaktadresse	Haller Industriebau GmbH Steinkichring 1 78056 Villingen-Schwenningen 07720 6918-43 ichwillzu@haller.de
Ansprechpartner Jobmesse	Sabrina Braun

Für unsere Verwaltung in Villingen-Schwenningen suchen wir engagierte, fachlich und menschlich überzeugende

Architekten / Projektentwickler (m/w/d)
im Bereich Industrie- und Gewerbebau

Junior Bauleiter (m/w/d)

Kalkulatoren (m/w/d)

Stahlbaukonstrukteure (m/w/d)

Statiker (m/w/d),

Technische Einkäufer (m/w/d)



Handtmann Service GmbH & Co. KG
Arthur-Handtmann-Straße 23
88400 Biberach

www.handtmann.de



HANDTMANN UNTERNEHMENSGRUPPE

Die Handtmann Unternehmensgruppe ist in fünf Geschäftsbereichen weltweit tätig und beschäftigt 3.800 Mitarbeiter. Handtmann stellt Aluminium Gussteile, sowie Magnesium Gussteile für die Automobilindustrie her und montiert einbaufertige Komponenten, produzieren Maschinen für die Nahrungsmittelindustrie, liefern Armaturen und komplette Anlagen z. B. für Großbrauereien und haben ein eigenes Verfahren zur Kunststoffherstellung.

Unternehmen	Handtmann Unternehmensgruppe
Branche	Automotive, Maschinen- und Anlagenbau, Kunststoffherstellung
Hauptstandort	Biberach
Standorte	Annaberg (Erzgebirge), Košice (Slowakei), Tianjin (China), Vertriebsniederlassungen weltweit
Umsatz 2019	858 Mio. Euro
Mitarbeiter aktuell	3.800 weltweit
Mitarbeiterbedarf	Mehr Infos unter www.handtmann.de/karriere
Einstiegsmöglichkeiten	Praktika, Abschlussarbeiten, Werkstudententätigkeiten, Direkteinstieg
Erwünschte Zusatzqualifikationen	keine Angaben
Kontaktadresse	Handtmann Service GmbH & Co. KG Arthur-Handtmann-Straße 23 88400 Biberach Tel. 07351 342 - 21 34
Ansprechpartner Jobmesse	Carolin Bleher, Personalmarketing

Die Handtmann Unternehmensgruppe bietet Praktika, Abschlussarbeiten, Werkstudententätigkeiten und Direkteinstiege in unterschiedlichsten Bereichen an wie bspw. Bauingenieurwesen, Energiemanagement, Betriebswirtschaftslehre, Maschinenbau, Wirtschaftsingenieurwesen, Produktionstechnik.

Haben Sie Interesse, Erfahrungen in einem technologieorientierten, international agierenden Konzern zu sammeln? Dann bewerben Sie sich, wir freuen uns auf Sie!

Kontakt für Studierende und Absolventen:
Frau Carolin Bleher, Tel. 07351 342-2134
oder unter **www.handtmann.de/karriere**



HIH-Gruppe
Gertrudenstraße 9
20095 Hamburg

www.hih.de

HIH-GRUPPE

Die HIH-Gruppe ist der führende Anbieter von ganzheitlichem Immobilien-Investmentmanagement in Deutschland. Unsere Leistungspalette deckt den gesamten Lebenszyklus einer Immobilie ab und reicht von der Projektentwicklung über die Strukturierung von Immobilieninvestments bis zum Asset und Property Management. Wir überzeugen durch maßgeschneiderte Investmentlösungen und eine effiziente Fondsadministration. Unsere Kunden profitieren von dem umfangreichen Leistungsangebot der einzelnen Unternehmen, den kurzen Entscheidungswegen und der engen Zusammenarbeit innerhalb der HIH-Gruppe.

Die frühzeitige Umsetzung regulatorischer, marktbedingter Veränderungen und zukunftsgerichtetes digitales Investment Management sind Teil unserer Unternehmensphilosophie.

Mit rund 33,3 Mrd. Euro betreutem Immobilienvermögen und mehr als 800 Mitarbeitern an elf Standorten finden, entwickeln und steuern wir Gewerbeimmobilien europaweit.

Unternehmen	HIH-Gruppe
Branche	Real Estate Investment und Management, Service KVG
Hauptstandort	Hamburg
Standorte	Berlin, Frankfurt, Köln, Stuttgart, München, Düsseldorf, Wien, Amsterdam, London, Luxemburg
Umsatz 2019	keine Angaben
Mitarbeiter zur Zeit	mehr als 800
Mitarbeiterbedarf	Asset Manager, Investment Manager, Fondsmanager, Portfolio Supervisor, Fondsbuchhalter, Objektmanager
Einstiegsmöglichkeiten	Praktika, Direkteinstieg, Abschlussarbeiten, Werkstudententätigkeiten, Duales Studium, Berufsausbildung
Erwünschte Zusatzqualifikationen	Fremdsprachen, MS Office
Kontaktadresse	HIH-Gruppe Gertrudenstraße 9 20095 Hamburg
Ansprechpartner Jobmesse	Markus Meinecke, Gerlind Zachow

Stellenbeschreibungen siehe hier:
www.hih-karriere.de



HOCHTIEF PPP Solutions GmbH
Alfredstraße 236
45133 Essen

www.hochtief.de

HOCHTIEF PPP SOLUTIONS GMBH

HOCHTIEF PPP Solutions realisiert Autobahnen, Schulen oder ein Verwaltungsgebäude in enger Abstimmung mit dem öffentlichen Partner. Der Mehrwert für die Kunden liegt auf der Hand. ÖPP Projekte sind für den Kunden und Steuerzahler kostensicher und werden im vereinbarten Zeitraum realisiert. Für den Kunden sind die Verfahren und Ergebnisse transparent und vorhersehbar und das über den Zeitraum der dem Lebenszyklus der Projekte entspricht. Das erfordert Mitarbeiter, die in der Lage sind vorausschauend zu handeln. Wir suchen Sie!



Unternehmen	HOCHTIEF PPP Solutions GmbH
Branche	Baubranche
Hauptstandort	Essen
Umsatz 2019	25.852 Mio. Euro (HOCHTIEF Aktiengesellschaft)
Mitarbeiter zur Zeit	53.000 (HOCHTIEF Aktiengesellschaft)
Mitarbeiterbedarf	Bau- und Projektleitung, Studierende, Absolventen etc.
Einstiegsmöglichkeiten	Praktika, Ausbildung, Hochschulabsolventen, Berufserfahrung
Erwünschte Zusatzqualifikationen	abgeschlossenes Studium, Berufserfahrung
Kontaktadresse	HOCHTIEF PPP Solutions GmbH Alfredstraße 236 45133 Essen
Ansprechpartner Jobmesse	Nadine Walter nadine.walter@hochtief.de 0201 824 2871

Fundament für die Realisierung von anspruchsvollen Projekten sind unsere hochqualifizierten Mitarbeiter. Neben spannenden nationalen und internationalen Projekten, bietet die HOCHTIEF PPP Solutions GmbH ideale Weiterbildungsmöglichkeiten, ein hohes Maß an verantwortungsvollen Jobs und berufliche Aufstiegsmöglichkeiten.

Haben wir Ihr Interesse geweckt?
Dann freuen wir uns, Sie an unserem Stand begrüßen zu dürfen.



Industrie- und Handelskammer Ulm
Olgastraße 95-101
89073 Ulm

www.ulm.ihk24.de

HBC.
STRATEGISCHE PARTNERSCHAFT

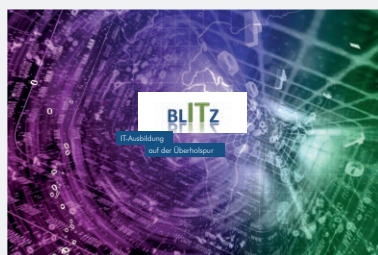

INDUSTRIE- & HANDELSKAMMER ULM

Die Industrie- und Handelskammer (IHK) Ulm ist die erste Adresse für alle wirtschafts-begeisterten Bewerberinnen und Bewerber. Sie vertritt die Interessen von über 45.000 Mitgliedsunternehmen aus Industrie, Handel, und Dienstleistungsbranche.

Die IHK Ulm unterstützt unter anderem bei der Beratung zu Berufsorientierung und Karrieremöglichkeiten. Mit Ihrem Angebot will die IHK Ulm Studienabbrecher und Studienzweifler unterstützen und ihnen zeigen, welche Chancen eine duale Ausbildung bietet.

Unternehmen	Industrie- und Handelskammer Ulm
Branche	Ansprechpartner der Wirtschaft – u. a. zu Berufsorientierung und Karrieremöglichkeiten
Kontaktadresse	Industrie- und Handelskammer Ulm Olgastraße 95-101 89073 Ulm Jette Schleicher, IHK Ulm Tel. 0731 . 173-188 schleicher@ulm.ihk.de
Ansprechpartner Jobmesse	Jette Schleicher

Neue Ziele im Blick

Studienabbruch – Chance auf Veränderung

Die IHK Ulm unterstützt Studierende, die einen Studienabbruch in Erwägung ziehen oder bereits ihr Studium abgebrochen haben, auf der Suche nach einer neuen beruflichen Perspektive.

Serviceangebot

Die IHK-Ulm berät individuell und trägerneutral, insbesondere über die Möglichkeiten einer dualen Berufsausbildung oder Weiterbildung und unterstützt beim Einstieg in das Berufsleben. Die Angebote im Einzelnen:

- Beratung zu neuen Perspektiven
- Unterstützung bei der Analyse von Kompetenzen
- Beratung zu dualen Ausbildungsberufen
- Unterstützung bei der Überarbeitung der Bewerbungsunterlagen
- Informationen über freie Ausbildungsstellen
- Unterstützung bei der Suche nach dem richtigen Beruf
- Unterstützung bei der Ausbildungsvermittlung an interessierte Ausbildungsbetriebe
- Verkürzte betriebliche Ausbildung
- BLITZ: IT-Ausbildung auf der Überholspur

Für wen?

Das Projekt richtet sich an Studierende, die einen Studienabbruch in Erwägung ziehen und an Studienabbrecher/-innen unabhängig von Studiengang und Fachrichtung.



Ing.-Büro Dipl.-Ing. K. Langenbach GmbH
In der Au 11
72488 Sigmaringen

www.langenbach.de

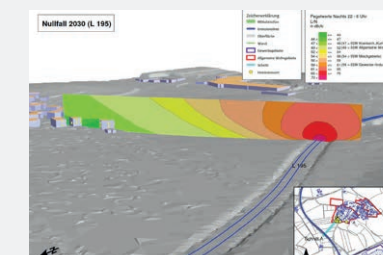
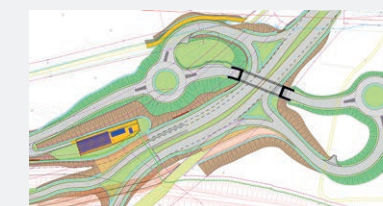
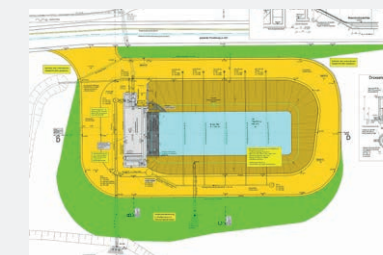

INGENIEURBÜRO DIPL.-ING. K. LANGENBACH GMBH

Wir sind ein unabhängig beratendes Ingenieurbüro für Bauwesen und planen bundesweit im Auftrag von öffentlichen und privaten Auftraggebern. Die Qualität unserer Ingenieurleistungen basiert auf langjährigen Erfahrungen und fachübergreifenden Tätigkeiten auf den Gebieten Verkehrswesen, Umwelt, Ingenieurbau, Wasserwirtschaft, Raumplanung und Vermessung.

In unserem Ingenieurbüro arbeiten über 60 fachlich erfahrene und kompetente Ingenieure und Techniker. Sie gewährleisten eine objektive Beratung, kreative Lösungen sowie qualitäts- und termintreue Planungen.

Durch unser breites Leistungsspektrum und die gezielte Zusammenarbeit unserer Fachplaner in interdisziplinären Teams sind wir in der Lage, unseren Auftraggebern komplexe Planungen „aus einer Hand“ zu liefern. Dabei ergänzen sich Fachwissen, Erfahrung und Kompetenz unserer Teams mit Ideenreichtum und Begeisterungsfähigkeit.

Unternehmen	Ing.-Büro Dipl.-Ing. K. Langenbach GmbH
Branche	Ingenieurbüro für Bauwesen
Hauptstandort	Sigmaringen
Standorte	Dresden und Stuttgart
Umsatz 2019	4,5 Mio. Euro
Mitarbeiter zur Zeit	60
Mitarbeiterbedarf	Bauleiter, Straßenplaner, Planer für die Siedlungswasserwirtschaft.
Einstiegsmöglichkeiten	Berufsanfänger sind willkommen.
Erwünschte Zusatzqualifikationen	nicht zwingend erforderlich
Kontaktadresse	Ing.-Büro Dipl.-Ing. K. Langenbach GmbH In der Au 11 72488 Sigmaringen
Ansprechpartner Jobmesse	Herr Kiesel, Frau Aubry

Um unsere hohen Leistungsstandards und fachliche Kompetenz dauerhaft zu sichern, sind wir auf der Suche nach qualifizierten Fach- und Führungskräften. Wir bieten Ihnen eine abwechslungsreiche und interessante Tätigkeit, bei der Sie Ihre Ideen einbringen können, mit vielfältigen Fort- und Weiterbildungsangeboten, flexibler Arbeitszeitgestaltung und guten Aufstiegsmöglichkeiten. Es erwartet Sie ein sicherer und moderner Arbeitsplatz in einem engagierten, international ausgerichteten Team. Für Bachelor- und Masterstudenten stellen wir Praktikplätze und Betreuung von Studienarbeiten oder auch Werkstudententätigkeiten zur Verfügung.

Wir freuen uns darauf, Sie kennenzulernen.



INGENIEURBÜRO MAYER AG

Die Ingenieurbüro Mayer AG besteht seit 1970 und hat sich zu einem mittelständischen und innovativen Unternehmen mit ca. 90 Mitarbeitern auf dem Gebiet der technischen Gebäudeausrüstung entwickelt. Wir planen und projektieren haustechnische Anlagen der Heizungs-, Kälte-, Lüftungs- und Sanitärtechnik, der Elektrotechnik und der Gebäudeautomation. Spezialisiert hat sich unser Unternehmen auf die Erfordernisse und technisch hohen Ansprüche der Pharmaindustrie.

Unternehmen	Ingenieurbüro Mayer AG
Branche	Technische Gebäudeausrüstung, Dienstleistung (Planungsbüro)
Hauptstandort	Ottobeuren
Standorte	Niederlassungen in Murnau und Berlin
Umsatz 2019	keine Angaben
Mitarbeiter zur Zeit	ca. 90
Mitarbeiterbedarf	4
Einstiegsmöglichkeiten	Direkteinstieg, Praxissemester
Kontaktadresse	Ingenieurbüro Mayer AG Johannes-Gutenberg-Straße 1 87724 Ottobeuren

Ansprechpartner Bewerbungen Benedikt Albrecht, Christine Kögel, Niklas Ried

Wir suchen eine/n

- Ingenieur / Fachplaner (m/w/d) Versorgungstechnik
- Projektleiter (m/w/d) Gebäudeautomation / Mess-, Steuerungs- und Regeltechnik (MSR)

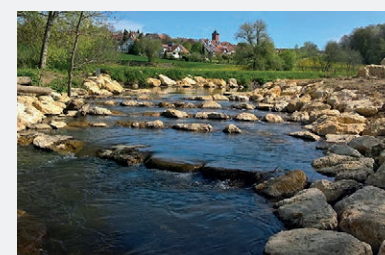

WASSERMÜLLER ULM GMBH

Wir sind ein expandierendes Ingenieurbüro für Siedlungswasserwirtschaft, Verkehrsanlagen, Baulanderschließung, Vermessung und Geoinformatik im Großraum Ulm/Neu-Ulm und den umliegenden Landkreisen. Unser Erfolg und unsere Innovationskraft stützen sich auf das Wissen, die Erfahrung und das Engagement von über 60 Mitarbeitern. Deren Entwicklung fördern wir mit anspruchsvollen, spannenden Aufgaben und Projekten, individueller Weiterbildung und der Zusammenarbeit in fachübergreifenden Projektteams.

Unternehmen	Wassermüller Ulm GmbH
Branche	Ingenieurbüro für Bauwesen
Hauptstandort	Ulm
Umsatz 2019	keine Angaben
Mitarbeiter zur Zeit	60
Mitarbeiterbedarf	Bachelor oder Master Fachrichtung Siedlungswasserwirtschaft, Straßenbau
Einstiegsmöglichkeiten	Praktika, Werkstudenten, Abschlussarbeiten etc.
Erwünschte Zusatzqualifikationen	Eigenmotivation, Teamplayer
Kontaktadresse	Wassermüller Ulm GmbH Hörvelsinger Weg 44 89081 Ulm

Ansprechpartner Jobmesse Michael Kaupp, Lena Ruckgaber
bewerbung@wassermueller.de

Plan Deine Zukunft mit Wassermüller Ulm

Du willst von den Besten lernen und mit Deiner Arbeit etwas bewegen? Du hast Freude bei der Lösung von Ingenieuraufgaben? Dann bist Du bei uns genau richtig.

Neben abwechslungsreichen Projekten erwartet Dich ein starkes Team in einem modernen, aufgeschlossenen Unternehmen, individuelle Unterstützung und Weiterbildung.

Wir suchen Dich als

Bauingenieur (m/w/d) Fachrichtung Siedlungswasserwirtschaft/Straßenbau

Und bieten:

- Teamorientierte und fachübergreifende Zusammenarbeit
- Freiraum und Verantwortung
- Attraktive Vergütung und ein Plus bei den Sozialleistungen
- Ein kollegiales Umfeld in einem motivierten Team
- Und mehr!

Wir freuen uns auf ein erstes Gespräch an unserem Stand!



Instone Real Estate Development GmbH
Grugaplatz 2-4
45131 Essen

www.instone.de



INSTONE REAL ESTATE DEVELOPMENT GMBH

Instone Real Estate ist einer der deutschlandweit führenden Wohnentwickler und im SDAX notiert. Das Unternehmen entwickelt attraktive Wohn- und Mehrfamilienhäuser sowie öffentlich geförderten Wohnungsbau, konzipiert moderne Stadtquartiere und saniert denkmalgeschützte Objekte. In mehr als 28 Jahren wurden über eine Million Quadratmeter realisiert. Bundesweit sind rund 375 Mitarbeiter an neun Standorten tätig.

Unternehmen	Instone Real Estate Development GmbH
Branche	Immobilien
Hauptstandort	Essen
Standorte	Stuttgart, Erlangen, München, Köln, Berlin, Frankfurt am Main, Hamburg und Leipzig
Umsatz 2019	Erwartetes Umsatzvolumen für voll entwickelte Projekte 5,4 Mrd. Euro
Mitarbeiter zur Zeit	375
Mitarbeiterbedarf	Siehe Ausschreibungen auf der Homepage
Einstiegsmöglichkeiten	Standort Stuttgart: Werkstudenten im technischen Projektmanagement und Projektentwicklung
Kontaktadresse	Instone Real Estate Development GmbH Grugaplatz 2-4 45131 Essen

**Ansprechpartner
Jobmesse** Alper Yalniz, Florian Steuer

Zur Verstärkung unseres ambitionierten Teams am Standort Stuttgart suchen wir

Werkstudent / Praktikant (m/w/d) im Bereich Bauleitung

Werkstudent / Praktikant Projektentwicklung (m/w/d)

Werkstudent/Praktikant (m/w/d) technisches Projektmanagement für das Projekt City Prag Stuttgart

Initiativbewerbung (m/w/d)

Sie haben Lust, diese Aufgaben mit uns anzugehen?
Bewerben Sie sich unter unserem Karriereportal jobs.instone.de
Für Informationen steht Ihnen unsere Recruitingabteilung telefonisch unter +49 201 45355-342 gerne zur Verfügung.



IWL AG
Hörvelsinger Weg 62/1
89081 Ulm/Jungingen

www.iwl.eu



Das IWL-Team



Manage dein Bauprojekt erfolgreich bei IWL

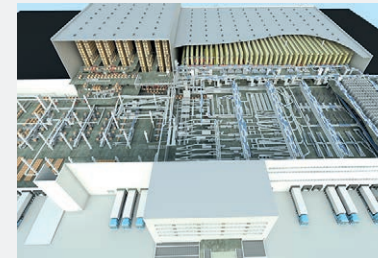

Planung & Realisierung KNV – Europas größtes Medienlogistikzentrum



Bauherrenvertretung der Roy Robson Fashion GmbH & Co. KG



Realisierungsbegleitung Hochregallager Adolf Würth GmbH & Co. KG

IWL AG

Wir sind seit 1985 unabhängiger und neutraler Partner für Fabrik- und Logistikplanung. Unsere Spezialität sind Komplettlösungen für Produktion und Logistik mit dem Schwerpunkt der Prozessoptimierung der Supply Chain unserer Kunden. Neben der technischen Lösung betreuen wir auch die Umsetzung in der IT, sowie die erforderlichen baulichen Maßnahmen.

Unsere Kunden können sich von der ersten Idee bis zum schlüsselfertigen Gebäude auf einen leistungsstarken und kompetenten Partner verlassen.

Unternehmen	IWL AG
Branche	Unternehmensberatung Logistik
Hauptstandort	Ulm
Umsatz 2019	keine Angaben
Mitarbeiter zur Zeit	35
Mitarbeiterbedarf	keine Angaben
Einstiegsmöglichkeiten	Direkteinstieg, Abschlussarbeiten
Kontaktadresse	IWL AG Hörvelsinger Weg 62/1 89081 Ulm/Jungingen
Ansprechpartner Jobmesse	Lisa Bergmann (Marketingreferentin), Sebastian Krehl (Architekt)

**Abschlussarbeit/Direkteinstieg im Bereich
Architektur/Industriebau & Projektmanagement Bau (m/w/d)**

Unter dem Dach von IWL haben sich mehrere Fachdisziplinen vereint, um Kunden aus Industrie und Mittelstand ganzheitliche Lösungen aus einer Hand anzubieten. Wir sind **Architekten, Bauingenieure, Betriebswirte, CAD-Techniker, Wirtschaftsinformatiker, Maschinenbau- und Wirtschaftsingenieure.**

Unser Ziel: **Gemeinsam mehr erreichen.** Darum spielen persönliche und fachliche Entwicklung bei IWL eine sehr große Rolle.

Du stehst kurz vor deiner **Abschlussarbeit** oder bist in den letzten Zügen deines Studiums und suchst einen **Direkteinstieg** als **Architekt, Bauingenieur** oder **Projektmanager Bau**?

Dann sprich uns auf der Jobmesse an! Wir freuen uns auf dich.

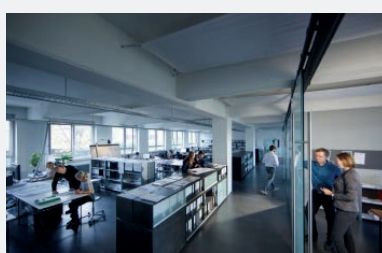
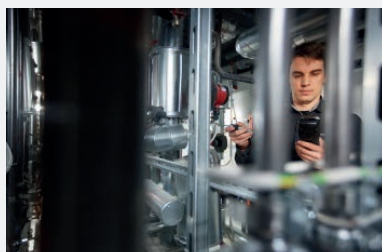

IWP INGENIEURBÜRO FÜR SYSTEMPLANUNG GMBH

Die IWP ist ein überregional tätiges Ingenieurbüro mit Sitz in Stuttgart und dem Hauptgeschäftsfeld „Technische Gebäudeausrüstung“. Die Mitarbeiter von IWP arbeiten an einer Vielzahl von Projekten aus allen Bereichen des gesellschaftlichen Bauens. Neben der Konzeption und Planung von technischen Anlagen wird auch die Objektüberwachung im Rahmen der Bauausführung übernommen. Außerdem gehören Energieeffizienz und Energieeinsparung, beispielsweise durch regenerative Energie, zu den zentralen Themen des Arbeitsalltags. Fachingenieure mit verschiedensten Schwerpunkten arbeiten dabei interdisziplinär Hand in Hand.

Unternehmen	IWP Ingenieurbüro für Systemplanung GmbH
Branche	Ingenieurleistungen für Gebäude-, Energie und Umwelttechnik
Standort	Stuttgart
Umsatz 2019	keine Angaben
Mitarbeiter zur Zeit	ca. 17 Mitarbeiter
Mitarbeiterbedarf	<ul style="list-style-type: none"> • Absolventen Projektingenieur für Sanitär, Heizung und Raumluftechnik (m/w) • Werkstudenten und Praktikanten (m/w) • Technische Systemplaner der Fachrichtung Versorgungs- und Ausrüstungstechnik (m/w) • Studenten für Bachelor- und Masterthesis (m/w)
Einstiegsmöglichkeiten	Praktika, Abschlussarbeiten und Direkteinstieg
Erwünschte Zusatzqualifikationen	Kommunikationsstärke und Teamfähigkeit, kreative Denkweise
Kontaktadresse	IWP Ingenieurbüro für Systemplanung GmbH Talstraße 41 70188 Stuttgart Telefon 07 11 . 26 84 31-30
Ansprechpartner Jobmesse	Frau Annette Michel info@iwp-ingenieurleistungen.de

Arbeiten Sie an innovativen und zukunftsweisenden Projekten der technischen Gebäudeausrüstung. Lernen Sie namhafte Projektpartner kennen und nutzen Sie eine Vielzahl an beruflichen und persönlichen Entwicklungsmöglichkeiten. Ingenieurleistungen für Gebäude-, Energie- und Umwelttechnik.

Ingenieurleistungen für Gebäude-, Energie- und Umwelttechnik. Professionell. Erfahren. Zuverlässig.

- Energiekonzepte
- Beratung Planung und Bauüberwachung
- Wärmeversorgungsanlagen
- Geothermie
- Raumluftechnik
- Sanitäre Anlagen



J. FRIEDRICH STORZ VERKEHRSWEGBAU GMBH & CO. KG

Leidenschaftlich bauen

Die Unternehmensgruppe Storz, gegründet 1927, ist ein innovatives, ertragsstarkes Familienunternehmen in dritter Generation mit Sitz in Tuttlingen und einem breiten Niederlassungsnetz. Die Baugruppe deckt das komplette Bau-, Transport- und Materialspektrum des Verkehrswegebbaus ab: Straßen- und Tiefbau, Asphaltbau, Kanalbau, Pflasterbau, Bauwerksinstandsetzung, Entsorgung, Umwelttechnik, Deponiebau. Eigene Schotterwerke und Asphaltmischanlagen runden das Portfolio ab.

Ein Team von Spezialisten - Ingenieure und Techniker, Umweltfachleute, interne Dienstleistungs- und Vermessungsteams sowie Erd- und Straßenbauer arbeiten Hand in Hand für termintreue und qualitativ hochwertige Ausführungen der komplexen Bauprojekte.

Mit modernstem Maschinenpark, professionellem Baustellenmanagement, ausgereiften Qualitätsstandards und der fachlichen Qualifikation von ca. 700 Mitarbeitern gehören wir zu den Marktführern in Baden-Württemberg. Storz steht für Qualität, Zuverlässigkeit und gewachsene Kompetenz.

Unternehmen	J. Friedrich Storz Verkehrswegebau GmbH & Co. KG
Branche	Straßen- und Tiefbau
Hauptstandort	Tuttlingen
Standorte	Donaueschingen, Eigeltingen, Konstanz, Ravensburg, Sigmaringen, Titisee-Neustadt
Umsatz 2019	ca. 140 Mio. Euro
Mitarbeiter zur Zeit	ca. 700
Mitarbeiterbedarf	Jungbauleiter (m/w/d), Trainee (m/w/d), Praktikant (m/w/d), Werkstudent (m/w/d)
Einstiegsmöglichkeiten	Abschlussarbeiten, Werkstudententätigkeiten, Praxissemester, Traineeprogramm
Erwünschte Zusatzqualifikationen	Projektmanagement
Kontaktadresse	J. Friedrich Storz Verkehrswegebau GmbH & Co. KG Ludwigstaler Straße 42 78532 Tuttlingen Tel.: 07461 . 176 250 karriere@storz-tuttlingen.de
Ansprechpartner Jobmesse	Herbert Aggeler, Leiter Ausbildung

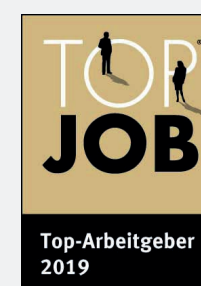

Für weitere Informationen besuchen Sie bitte unsere Homepage unter der Rubrik „Karriere“:
www.karriere-bei-storz.de



Träume bewahren.
Großes bewegen.

JaKo Baudenkmalpflege GmbH
Emishalden 1
88430 Rot an der Rot

www.jako-baudenkmalpflege.de



Translozierung



Restaurierung



Gesamtrestaurierung



Dielenböden

JAKO BAUDENKMALPFLEGE GMBH

Das 1890 als Zimmereibetrieb gegründete Familienunternehmen JaKo Baudenkmalpflege GmbH präsentiert sich heute mit über 140 Mitarbeitern als Gesamtdienstleister für die Restaurierung und Translozierung historischer Gebäude. Von der Planung bis zur ganzheitlichen handwerklichen Ausführung nach alter Handwerkstradition übernimmt JaKo dabei alle Arbeiten als Generalunternehmer zum Festpreis und überzeugt mit fachlicher Kompetenz und langjähriger Erfahrung.

Unternehmen	JaKo Baudenkmalpflege GmbH
Branche	Bauwesen, Denkmalpflege
Hauptstandort	Emishalden / Rot an der Rot
Umsatz 2019	17 Mio. Euro
Mitarbeiter zur Zeit	140
Mitarbeiterbedarf	In den Bereichen (m/w/d): Architektur, Energie- und Ingenieurwesen, Bauingenieurwesen, Betriebswirtschaft (Bau und Immobilien), Gebäudeklimatik, Projektmanagement
Einstiegsmöglichkeiten	Praktikum, Abschlussarbeit, Werkstudententätigkeit, Direkteinstieg
Kontaktadresse	JaKo Baudenkmalpflege GmbH Emishalden 1, 88430 Rot an der Rot Tel.: 0 75 68 . 96 06 272 komm@jako-baudenkmalpflege.de
Ansprechpartner Jobmesse	Daniela Präg, HR Management – Recruitment

GESTALTE MIT UNS DIE WELT IN DER DU LEBST!

Das erwartet Dich:

- atemberaubende Gebäude
- verantwortungsvolle Aufgaben
- ein tolles Team



Jones Lang LaSalle
Bockenheimer Landstraße 55
60325 Frankfurt a.M.

www.jll.de/karriere



JONES LANG LASALLE

JLL (NYSE:JLL) ist ein Dienstleistungs-, Beratungs- und Investment-Management-Unternehmen im Immobilienbereich. Unser Ziel ist es, interessante Entwicklungsperspektiven und begeisternde Räumlichkeiten zu schaffen, in denen Menschen ihre Ziele verwirklichen können. Indem wir das tun, bauen wir eine bessere Zukunft für unsere Kunden, unsere Mitarbeiter und unsere Gemeinschaften. JLL ist ein Fortune 500 Unternehmen mit Büros in über 80 Ländern und mit 93.000 Mitarbeitern weltweit vertreten. Mehr Informationen erhalten Sie unter www.jll.com

Unternehmen	Jones Lang LaSalle
Branche	Immobilienwirtschaft
Standorte	Frankfurt am Main, Berlin, Hamburg, Düsseldorf, München, Leipzig, Dresden, Köln, Stuttgart, Hannover
Umsatz 2018	16,8 Mrd. US-\$ Bruttoumsatz
Mitarbeiter zur Zeit	1.500
Mitarbeiterbedarf	aktuell ca. 160 ausgeschriebene Stellen in Deutschland
Einstiegsmöglichkeiten	Traineeship, Praktika, Werkstudententätigkeit, Direkteinstieg
Erwünschte Zusatzqualifikationen	HypZert, MRICS
Kontaktadresse	Jones Lang LaSalle SE Human Resources Bockenheimer Landstraße 55 60325 Frankfurt a.M.
Ansprechpartner Jobmesse	Maike Grünewald

Werden Sie Teil unseres Teams und gestalten Sie gemeinsam mit uns die Zukunft von JLL und unseren Kunden.

Wählen Sie zwischen einem Praktikum, einer studentischen Aushilfstätigkeit, unserem Traineeprogramm oder einem Direkteinstieg aus.

Besuchen Sie unsere Karriereseite www.jll.de/karriere und lernen Sie uns noch besser kennen.

Der direkte Weg zu unseren Ausschreibungen führt Sie über unsere globale Anzeigenseite www.jll.de/karriere.



JOSEF GARTNER GMBH

Wir bei der Josef Gartner GmbH sind Technologieführer im Fassadenbau. Die innovativen Fassaden aus Aluminium, Stahl und Glas prägen die Skyline von Metropolen auf der ganzen Welt. Unter den jüngsten fertiggestellten Aushängeschildern sind bekannte Gebäude, wie die Elbphilharmonie in Hamburg sowie der europäische Hauptsitz von Bloomberg in London.

Seit über 150 Jahren hat die Josef Gartner GmbH ihren Hauptsitz in Gundelfingen a. d. Donau und beschäftigt dort mehr als 800 Mitarbeiter (weltweit ca. 1.500). Die eigene Ausbildung von Fachkräften spielt dabei seit Unternehmensgründung im Jahr 1868 eine wichtige Rolle. Heute sind etwa 100 junge Auszubildende, Trainees und Duale Studenten bei Gartner beschäftigt.

Unternehmen	Josef Gartner GmbH
Branche	Fassadenbau
Hauptstandort	Gundelfingen
Standorte	Würzburg, Basel
Umsatz 2019	ca. 300 Mio Euro
Mitarbeiter	ca. 950 in Deutschland
Mitarbeiterbedarf	Aktuelle Stellenangebote unter: http://josef-gartner.permasteelisagroup.com
Einstiegsmöglichkeiten	Praktika, Abschlussarbeiten, Trainee-Programm
Kontaktadresse	Josef Gartner GmbH Gartnerstraße 20 89423 Gundelfingen Tel. 0 90 73 84 - 0

Ansprechpartner
Jobmesse

Frau Hofhansl, Frau Holzner

Bei Gartner zu arbeiten, heißt an technologisch herausfordernden Projekten auf der ganzen Welt mitzuwirken. Die Vielfältigkeit der Projekte spiegelt sich auch in den abwechslungsreichen Aufgaben im Unternehmen wider. Sie begleiten interessante Bauvorhaben und bringen ihr Können konstant ein. Monotonie ist für Gartner-Mitarbeiter ein Fremdwort. Dabei ist Weiterbildung ein fester Bestandteil im Personalmanagement. Das Traditionsunternehmen Gartner ist durch flache Hierarchien geprägt. Dank der kurzen Entscheidungswege können Sie die Entwicklung des Unternehmens oft noch maßgeblich mitgestalten. Unter den Mitarbeitern herrscht ein sehr harmonisches und familiäres Miteinander.

Weitere Informationen finden Sie unter www.josef-gartner.de



JOSEF HEBEL GMBH & CO. KG

Beim Bauen setzen wir auf Teamwork und Fairness, denn dies ist die stabilste Basis, um zu bauen. Wir suchen alle Menschen, die diese Idee mit uns teilen. Zum Beispiel als Junior-Bauleiter in Memmingen.

Wir sind ein erfolgreiches mittelständisches Unternehmen der Bauindustrie mit einem breiten Leistungsangebot in den Bereichen Hochbau, Tiefbau, Schlüsselfertigbau, Bauwerkserhaltung und Projektentwicklung. Über 400 Mitarbeiter verteilen sich auf unsere neugebaute Hauptverwaltung in Memmingen sowie die Niederlassungen in München und Ravensburg.

Unternehmen	Josef Hebel GmbH & Co. KG Bauunternehmung
Branche	Baubranche
Hauptstandort	Memmingen
Standorte	Ravensburg, München
Umsatz 2019	ca. 110 Mio. Euro
Mitarbeiter zur Zeit	420
Mitarbeiterbedarf	>1 Junior-Bauleiter, >1 Bauleiter, 1 Projektleiter, 1 Statiker
Einstiegsmöglichkeiten	Praktika, Werkstudententätigkeit, Abschlussarbeiten, Direkteinstieg
Kontaktadresse	Josef Hebel GmbH & Co. KG Bauunternehmung Katja Lange Riedbachstraße 9 87700 Memmingen Tel. 08331 106 282 karriere@josef-hebel.de

Ansprechpartner
Jobmesse

Katja Lange

Wir bieten Ihnen interessante und verantwortungsvolle Aufgabenstellungen, die Sie eigenverantwortlich und selbständig wahrnehmen können.

Aktuelle Angebote für zu besetzende Stellen und Praktika finden Sie auf unserer Homepage unter:

www.josef-hebel.de

Von Interesse dürfte für Sie als Studienabgänger sein, dass ein großer Teil unseres Bauleiter-Teams in unserem Hause seine berufliche Laufbahn begonnen hat und heute in allen Bereichen unseres Unternehmens Verantwortung trägt.



Kaufland
Rötelstraße 35
74172 Neckarsulm

kaufland.de/immo



KAUFLAND IMMOBILIEN

Kaufland ist ein erfolgreiches internationales Handelsunternehmen, das auf Leistung, Dynamik und Fairness setzt. Wir bieten abwechslungsreiche Immobilien, spannende Projekte und attraktive Karrierechancen.

Wir gestalten Immobilienprojekte: Suchen, Planen, Verhandeln, Bauen, Modernisieren und Sichern diese im In- und Ausland. Parallel dazu betreiben, verwalten, vermieten und halten wir unsere Immobilien in Stand im Zuge unseres Facility Managements.

Unternehmen	Kaufland
Branche	Bau Immobilien
Standorte	Hauptsitz Neckarsulm, deutschlandweit
Umsatz 2019	keine Angaben
Mitarbeiter zur Zeit	mehr als 1.200 (Immobilienbereich)
Mitarbeiterbedarf	Bauingenieure, Architekten, Immobilienfachleute
Einstiegsmöglichkeiten	Traineeprogramme, Direkteinstiege Praktika im Bereich Bau
Erwünschte Zusatzqualifikationen	keine Angaben
Kontaktadresse	Kaufland Bewerbermanagement Rötelstrasse 35 74172 Neckarsulm
Ansprechpartner Jobmesse	Jeannette Moss, Maximilian Zeiher

Werden Sie Teil unseres Teams und gestalten Sie gemeinsam mit uns die Zukunft. Gehen Sie bei uns die ersten Schritte in Ihrer Karriere und übernehmen in einer unserer Niederlassungen Verantwortung für Bau- und Immobilienprojekte.

Wählen Sie dabei zwischen einem:

Direkteinstieg
Traineeprogramm
Praktikum/Abschlussarbeit

Alle offenen Stellen finden Sie unter:
kaufland.de/karriere



Kern Architekten PartGmbB
Bürgermeister-Krach-Straße 6
87719 Mindelheim

www.architekt-kern.de

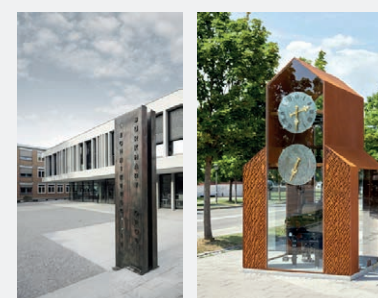
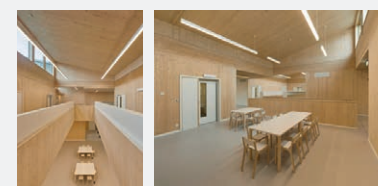
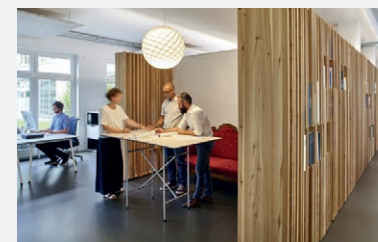

KERN ARCHITEKTEN PARTGMBB

Wir planen und realisieren seit 30 Jahren Objekte im öffentlichen Raum. Von Denkmalpflege bis zu anspruchsvoller Sanierung und Neubau reicht unsere Expertise. Als überregional tätiges Büro interessieren uns zeitgemäße Konzepte für die Erziehung und Ausbildung von Menschen – von der Krippe bis zur Universität. In der Denkmalpflege widmen wir uns behutsam der Entwicklung von neuen Nutzungen und Anforderungen für hochwertige Baudenkmäler.

Unternehmen	Kern Architekten PartGmbB
Branche	Architektur
Standort	Mindelheim
Umsatz 2019	keine Angaben
Mitarbeiter zur Zeit	10
Mitarbeiterbedarf	2 Architekt / Bauingenieur / Bautechniker / Projektmanager
Einstiegsmöglichkeiten	Praktika, Direkteinstieg nach Abschluss des Studiums
Kontaktadresse	Kern Architekten PartGmbB Bürgermeister-Krach-Straße 6 87719 Mindelheim
Ansprechpartner Jobmesse	Anna Kern, Architektin

Werden Sie Teil unseres jungen und aufgeschlossenen Teams.

Architekt (m/w/d) in der Denkmalpflege
Bauleiter (m/w/d) Bauingenieur / Architekt / Bautechniker

Bitte senden Sie Ihre Bewerbung mit aussagekräftigen Arbeitsproben per Email an:

Sigrid Kern | s.kern@architekt-kern.de | Tel.: 08261 . 731 89 - 0



KLING CONSULT GMBH

Kling Consult hat sich zu einem der führenden Planungsbüros Deutschlands für Projekte aller Größenordnungen entwickelt – vom Radweg um die Ecke, dem Baugrundgutachten für ein Einfamilienhaus bis hin zur Generalplanung eines Produktionsstandortes.

Seit 1954 planen wir individuelle Klein- und Großprojekte in allen Phasen eines Bauvorhabens. Für uns ist klar, dass unsere Mitarbeiterinnen und Mitarbeiter die Grundlage dieses langjährigen Erfolgs sind. Darum fördern wir jeden Einzelnen und bieten ein modernes und agiles Arbeitsumfeld.

Unternehmen	Kling Consult GmbH
Branche	Bauingenieurwesen
Hauptstandort	Krumbach
Standorte	Augsburg, Ulm, München sowie im Mittleren Osten
Umsatz 2019	11 Mio. Euro
Mitarbeiter zur Zeit	302
Mitarbeiterbedarf	8
Einstiegsmöglichkeiten	Praktikanten, Werkstudenten, Abschlussarbeiten, Berufseinsteiger oder mit erster Erfahrung
Kontaktadresse	Kling Consult GmbH Burgauer Straße 30 86381 Krumbach Tel. +49 8282 994-207 personal@klingconsult.de
Ansprechpartner Jobmesse	Stefan Hafner (Projektmanager) Jennifer Konrad (Personalsachbearbeiterin)

Aktuelle Stellenangebote finden Sie auf unserer Homepage:
klingconsult.de/karriere

Ihre Perspektiven:

- Ein spannendes Aufgabengebiet in einem mittelständischen Unternehmen mit flachen Hierarchien
- Individuelle Entwicklungs- und kontinuierliche Weiterbildungsmöglichkeiten
- Einarbeitung und Unterstützung durch ein kollegiales und dynamisches Team
- Gleitzeitregelung mit Zeitkonto, 30+ Tage Urlaubsanspruch/Jahr
- umfangreiche Sachleistungen (Fahrkostenzuschuss, Tankgutschein, betriebliche Altersversorgung, ggf. Jahresprämie, Hilfe bei der Wohnraumbeschaffung, Kindergartenzuschuss, kostenfreie Getränke und Obst, Kantine, Gruppenmitgliedschaft im Fitnessstudio)

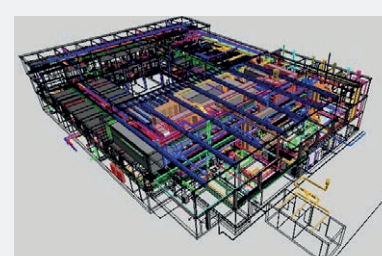
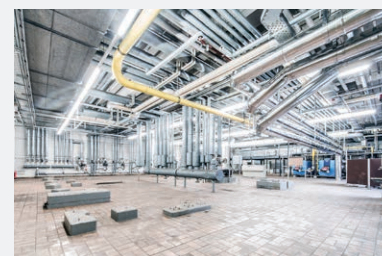

KOFLER ENERGIES INGENIEURGESELLSCHAFT MBH

Die Technische Gebäudeausrüstung, zu der unter anderem die Strom-, Wasser- und Wärmeversorgung zählt, spielt für die Energieeffizienz von Gebäuden eine immer wichtigere Rolle. Aufgrund immer strengerer gesetzlicher Auflagen und zunehmender Komplexität der Systeme hat die TGA mittlerweile einen erheblichen Anteil an den Baukosten. Mit über 200 Ingenieuren und 11 Standorten bundesweit gehört Kofler Energies zu den größten TGA-Planern in Deutschland und greift auf über 30 Jahre Erfahrung zurück.

Unternehmen	Kofler Energies Ingenieurgesellschaft mbH
Branche	Technische Gebäudeausrüstung
Hauptstandort	Berlin
Standorte	Braunschweig, Bochum, Bozen, Dinkelsbühl, Frankfurt a. M., Halle (Saale), Hamburg, Heidelberg, Kiel, München
Umsatz 2019	> 21 Mio. Euro
Mitarbeiter zur Zeit	> 200
Mitarbeiterbedarf	Projektleiter (HLSK, ELT), Projektingenieur (HLSK, ELT), Technische Systemplaner, Bauüberwacher (HLSK, ELT), Studentische Mitarbeiter, Bereichsleiter (HLSK, ELT)
Einstiegsmöglichkeiten	Ausbildung, Praktika, Abschlussarbeiten, Studentische Aushilfskraft, befristetes Arbeitsverhältnis, unbefristetes Arbeitsverhältnis
Kontaktadresse	Kofler Energies Ingenieurgesellschaft mbH Sickingenstraße 39 69126 Heidelberg
Ansprechpartner Jobmesse	Dipl.-Ing. (FH) Karsten Kehl (Niederlassungsleiter Heidelberg)

Für die Weiterentwicklung unseres Teams suchen wir **DICH**.

Wir bieten dir die Möglichkeit, eigenständig zu arbeiten und spannende Projekte umzusetzen. Du wirst von freundlichen Kollegen eingewiesen und übernimmst schnell verantwortungsvolle Aufgaben. Ebenso erhältst du bei uns ein leistungsgerechtes Gehalt, faire Arbeitsbedingungen und individuelle Fortbildungen. Werde Teil unseres Teams und sende deine Bewerbung an hd@koflerenergies.com.

Auszug offener Vakanzen:

- **Technischer Systemplaner TGA / CAD-Konstrukteur (m/w)**
- **Junior Projektingenieur TGA – HLSK (m/w)**
- **Projektleiter TGA – HLSK (m/w)**

Außerdem hast du bei uns die Möglichkeit, als Werkstudent deine Bachelor- oder Masterarbeit anhand eines konkreten Projektes aus der Praxis zu schreiben. Lerne den Berufsalltag an deinem eigenen Arbeitsplatz kennen. Unsere erfahrenen Mitarbeiter stehen dir sehr gerne als Mentoren zur Seite.



KUTTER GmbH & Co. KG Bauunternehmung
Augsburger Str. 55
87700 Memmingen

www.kutter.de



KUTTER GMBH & CO. KG BAUUNTERNEHMUNG

Ursprünglich als klassisches Hochbauunternehmen im Jahr 1925 gegründet ist die KUTTER GmbH heute ein mittelständisches Familienunternehmen in dritter Generation, dessen Leistungsspektrum nicht nur den Hoch- und Tiefbau, sondern auch den Schlüsselfertigbau sowie die Projektentwicklung und Deutschlands größten Fräsbetrieb umfasst. Hauptsitz ist der Standort Memmingen mit über 600 Mitarbeitern. Qualität, Flexibilität und Zuverlässigkeit sind seit jeher unsere Werte, die wir jeden Tag aufs Neue leben.

Unternehmen	KUTTER GmbH & Co. KG Bauunternehmung
Branche	Baugewerbe
Hauptstandort	Memmingen
Weitere Standorte	Mindelheim, Bad Wörishofen, Aitrach
Umsatz 2019	keine Angabe
Mitarbeiter zur Zeit	Standort Memmingen ca. 600
Mitarbeiterbedarf	laufend
Einstiegsmöglichkeiten	laufend – sprechen Sie uns an!
Kontaktadresse	KUTTER GmbH & Co. KG Bauunternehmung Augsburger Str. 55 87700 Memmingen
Ansprechpartner Jobmesse	Alexandra Schröder, Personalabteilung

GROßES BEWEGEN!

Wenn Sie ein Student an einer Hochschule in einem bauorientierten Studiengang sind, bewerben Sie sich bei der Firma KUTTER GmbH & Co. KG Bauunternehmung.

Wir suchen:
Praktikanten (m/w) Studiengang Bauingenieurwesen, Projektmanagement (Bau), Jungbauleiter – Direkteinstieg für Absolventen

Weitere Infos siehe Homepage www.kutter.de
Wir freuen uns auf ihre interessante Bewerbung !



L+P Immobilienbewertungs GmbH
Böheimstraße 8
86153 Augsburg

www.LplusP.com

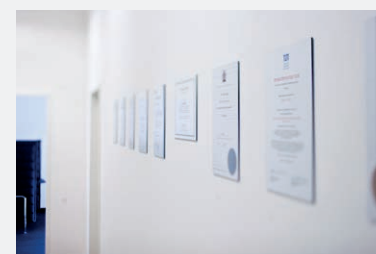
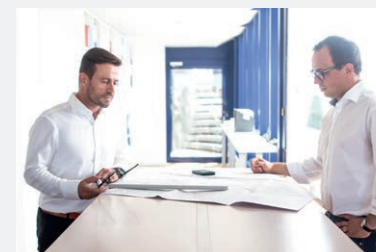

L+P IMMOBILIENBEWERTUNGS GMBH

L+P Immobilienbewertung übernimmt sämtliche mit der Wertermittlung von Immobilien zusammenhängenden Dienstleistungen. Unser Expertenteam unterstützt beispielsweise bei Ankaufsentscheidungen, Finanzierungen, der Aufdeckung von Ertragssteigerungspotenzialen, der Wertfindung für bilanzielle Zwecke sowie Verkaufsentscheidungen.

In ganz Europa werden von uns Gewerbeobjekte vom kleinen Ladengeschäft bis zum Büroturm und Wohnimmobilien vom Einfamilienhaus bis zum Wohnungsportfolio bewertet.

Unternehmen	L+P Immobilienbewertungs GmbH
Branche	Immobilienbewertung, Immobiliendienstleistungen
Hauptstandort	Augsburg
Weitere Standorte	Mannheim, München, Nürnberg
Umsatz 2019	3,5 Mio. Euro
Mitarbeiter zur Zeit	20
Mitarbeiterbedarf	2 Praktikanten je Semester, Berufseinsteiger
Einstiegsmöglichkeiten	Praktika, Absolventen
Erwünschte Zusatzqualifikationen	nicht erforderlich
Kontaktadresse	L+P Immobilienbewertungs GmbH Böheimstraße 8 86153 Augsburg
Ansprechpartner Jobmesse	Julian Stein

Praktikanten (m/w/d) im Bereich Immobilienbewertung.

Zur Verstärkung unseres Teams suchen wir für mindestens 5 Monate Praktikanten (m/w/d) in den Bereichen Immobilienbewertung und Immobilienmarktanalyse.

- Haben Sie Interesse,
1. die Immobilienbewertung von A bis Z zu erlernen?
 2. sich mit verschiedenen Immobilienmärkten und Immobilienarten auseinander zu setzen?
 3. an der eigenständigen Erstellung von Wertgutachten?
 4. an einer analytischen Arbeit am Umgang mit Zahlen?
 5. in einem Team eigenverantwortlich zu arbeiten?

Dann freuen wir uns auf Ihre Bewerbung mit Angabe des gewünschten Eintrittstermins. Ihre Bewerbung bei L+P nimmt Frau Melanie Mittler unter Bewerbung@LplusP.com oder per Post gerne entgegen.



Labor Dr. Merk & Kollegen GmbH
Beim Braunland 1
88416 Ochsenhausen

labormerk.com



LABOR DR. MERK & KOLLEGEN GMBH

Labor Dr. Merk & Kollegen GmbH is a family owned company founded in 1971 in Ochsenhausen with an outstanding expertise in virology, microbiology and cell culture.

A major business field is the production of viral therapeutics. As a full CDMO with end-to-end process development, all studies with drug regulatory status are performed in compliance with current GxP regulations. Strong process development competence in DSP and USP, customized analytical methods with a large-scale BSL-2 GMP production site ensure a successful development experience.

Unternehmen	Labor Dr. Merk & Kollegen GmbH
Branche	Dienstleister (CRO CDMO) für Pharmaunternehmen und Medizinproduktehersteller
Hauptstandort	Ochsenhausen
Umsatz 2019	keine Angabe
Mitarbeiter zur Zeit	> 100
Mitarbeiterbedarf	Biotechnologische Prozessentwicklung und GMP-Produktion im Bereich USP und DSP, Analytische Methodenentwicklung, Bioassay-Entwicklung und -Etablierung, Supply Chain Manager
Einstiegsmöglichkeiten	Direkteinstieg nach Studium, Abschlussarbeiten möglich
Kontaktadresse	Labor Dr. Merk & Kollegen GmbH Beim Braunland 1 88416 Ochsenhausen
Ansprechpartner Jobmesse	Dr. Jochen Stehle

As a steadily growing family business with over 40 years of experience as a certified testing laboratory, we are always looking for motivated people to join our team! Are you looking for new challenges in the fields of virology, microbiology, biotechnology or immunology and ready to take the next step in your personal and professional development with us?

Do you enjoy working in small project teams with flat hierarchies? Want to contribute to Labor Dr.Merk's exceptionally supportive and friendly atmosphere? Then we look forward to hearing from you and welcoming you to the Labor Dr.Merk family!



Landesbetrieb Bundesbau Baden-Württemberg
Stefan-Meier-Str. 76
79104 Freiburg

www.bundesbau-bw.de



Autobahnmeisterei, Efringen-Kirchen
Foto: Olaf Herzog, Waldkirch



THW Ortsverband Singen
Foto: René Lamb Fotodesign GmbH, Radolfzell



Bundeswehrfachschule, Karlsruhe
Foto: Stefan Müller-Naumann, München

LANDESBETRIEB BUNDESBAU BADEN-WÜRTTEMBERG

Als Landesbetrieb Bundesbau sind wir Teil der Staatlichen Vermögens- und Hochbauverwaltung Baden-Württemberg. Wir kümmern uns für den Bund um die Bauplanung und Durchführung aller Hochbauprojekte der Bundesrepublik Deutschland. In Baden-Württemberg, aber mit etlichen Projekten auch in Berlin und im Ausland. Die obersten Gerichte des Bundes, Botschaften, Forschungs- und Bildungseinrichtungen sowie Sport- und Freianlagen, Flugverkehrsflächen und Ver- und Entsorgungssysteme aller Art sind nur einige unserer spannenden Bauaufgaben.

Unternehmen	Landesbetrieb Bundesbau Baden-Württemberg
Branche	Öffentliche Verwaltung
Hauptstandort	Freiburg
Standorte	Freiburg, Heidelberg, Karlsruhe, Schwäbisch Hall, Stuttgart, Ulm
Umsatz 2019	302,5 Mio. Euro
Mitarbeiter zur Zeit	713
Mitarbeiterbedarf	Diplom-Ingenieure/-innen, Bachelor oder Master der Fachrichtungen Architektur, Elektrotechnik, Versorgungstechnik, Bauingenieurwesen oder vergleichbarer Fachrichtungen
Einstiegsmöglichkeiten	Direkteinstieg, Beamten-Ausbildung, Werkstudententätigkeit, Praktika, Abschlussarbeiten
Kontaktadresse	Oberfinanzdirektion Karlsruhe Betriebsleitung Bundesbau Baden-Württemberg Stefan-Meier-Str. 76 79104 Freiburg
Ansprechpartner Jobmesse	Matthias Chavillier

Wir stellen ein:

Studierende aus dem Fachbereich Versorgungs- oder Elektrotechnik für Bachelor- und Masterarbeiten

Studierende als Werkstudenten

Studierende im Praxissemester

Ingenieure (m/w/d) der Fachrichtung

- Architektur
- Elektrotechnik
- Versorgungstechnik
- Bauingenieurwesen



Finanzamt Biberach



Landtag BW



LANDESBETRIEB VERMÖGEN UND BAU BADEN-WÜRTTEMBERG

Als Kompetenzzentrum und Serviceeinrichtung für alle Leistungen rund um die Immobilien des Landes übernimmt der Landesbetrieb Vermögen und Bau zugleich die Rolle des Bauherrn und die des Eigentümers. Mit rund 8.000 landeseigenen Gebäuden sowie zusätzlichen 1.800 Anmietungen verwaltet Vermögen und Bau den gesamten Grundbesitz des Landes und sorgt dafür, dass die Immobilien optimal genutzt, aber auch instandgehalten werden.

Unternehmen	Landesbetrieb Vermögen und Bau Baden-Württemberg
Branche	Staatliche Bau- und Immobilienverwaltung
Hauptstandort	Stuttgart
Standorte	Karlsruhe, Freiburg, Konstanz, Pforzheim, Tübingen, Ulm, Ravensburg, Schwäbisch Gmünd, Ludwigsburg, Mannheim, Heidelberg, Heilbronn, Schwäbisch Hall
Umsatz 2019	1,36 Mrd. Euro
Mitarbeiter zur Zeit	2.000
Mitarbeiterbedarf	Diplom-Ingenieure / -innen (FH/DH), Bachelor oder Master der Architektur, Elektrotechnik, Versorgungstechnik oder vergleichbarer Fachrichtungen
Einstiegsmöglichkeiten	Direkteinstieg, Beamten-Ausbildung, Praktika, Abschlussarbeiten
Kontaktadresse	Landesbetrieb Vermögen und Bau Baden-Württemberg Betriebsleitung Rotebühlplatz 30 70173 Stuttgart
Ansprechpartner Jobmesse	Mona Sulzmann, Mareike-Tamara Müller

Ihr neuer Auftraggeber: die Skyline Baden-Württembergs.

Jetzt Karriere machen beim Landesbetrieb Vermögen und Bau Baden-Württemberg. Wenn wir morgens zur Arbeit gehen, wissen wir genau wofür. Dafür, dass im Land alles nach Plan läuft, das Immobilienvermögen erhalten bleibt, Forschung und Lehre stattfinden können und unsere Kulturdenkmäler auch zukünftig eine breite Öffentlichkeit begeistern, suchen wir für unsere 13 Standorte in Baden-Württemberg

Diplom-Ingenieurinnen/Diplom-Ingenieure bzw. Bachelor oder Master (w/m/d) der Fachrichtungen Architektur, Elektro- und Versorgungstechnik oder Bauingenieurwesen

Weitere Informationen finden Sie auf unserer Homepage unter www.bauensiemit.de



LEONHARD WEISS
BAUUNTERNEHMUNG

LEONHARD WEISS GmbH & Co. KG
Leonhard-Weiss-Straße 2 - 3
74589 Satteldorf

LEONHARD WEISS GmbH & Co. KG
Leonhard-Weiss-Straße 22
73037 Göppingen

www.leonhard-weiss.de

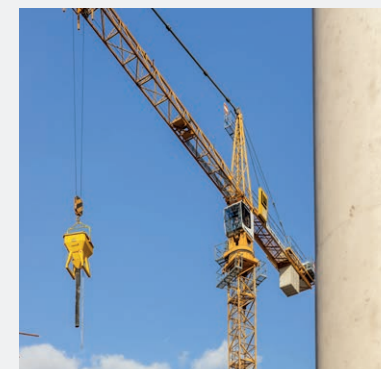
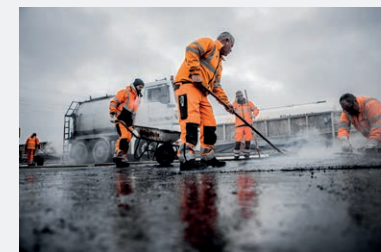

LEONHARD WEISS GMBH & CO. KG

LEONHARD WEISS wurde im Jahr 1900 gegründet und ist mit über 5.800 Beschäftigten eines der leistungsstärksten und erfolgreichsten Bauunternehmen Deutschlands. Mit drei operativen Geschäftsbereichen, dem Ingenieur- und Schlüsselfertigbau, dem Straßen- und Netzbau sowie dem Gleisinfrastrukturbau bedient das Familienunternehmen regionale und überregionale Kunden. Die Firmenphilosophie ruht im Wesentlichen auf den Säulen partnerschaftliche Zusammenarbeit, Termintreue, Schaffung von Werten und ganzheitliches Bauen.

Unternehmen	LEONHARD WEISS GmbH & Co. KG
Branche	Baugewerbe
Hauptstandort	Göppingen und Satteldorf
Standorte	Bad Mergentheim, München, Günzburg und weitere Standorte
Umsatz 2019	1,61 Mrd. Bauleistung
Mitarbeiter zur Zeit	5.808
Mitarbeiterbedarf	Bauleitung, Abrechnung, Arbeitsvorbereitung und weitere
Einstiegsmöglichkeiten	Praktikum, Werkstudententätigkeit, Direkteinstieg
Erwünschte Zusatzqualifikationen	je nach Position
Kontaktadresse	LEONHARD WEISS GmbH & Co. KG Leonhard-Weiss-Str. 22 73073 Göppingen
Ansprechpartner Jobmesse	Patrick Ilg, HR Business Partner

Wir suchen Sie als **Praktikant (m/w/d)**
Werkstudent (m/w/d)
Berufseinsteiger (m/w/d)

Deutschlandweit im Hochbau, Tiefbau oder Infrastrukturbau

Das bringen Sie mit:

- Ein Studium im Bereich Bauingenieurwesen, Projektmanagement (Bau), BWL Bau und Immobilien
- Zuverlässigkeit, Reisebereitschaft und Flexibilität
- Selbstständige und zielstrebige Arbeitsweise sowie Teamgeist

Das bieten wir Ihnen:

- Eine umfassende Einarbeitung durch unser Patensystem
- Verantwortungsvolle und selbstständige Tätigkeiten
- Eine langfristige Zusammenarbeit mit Perspektiven

LIEBHERR

Firmengruppe Liebherr
Hans-Liebherr-Straße 45
88400 Biberach

www.liebherr.com



FIRMENGRUPPE LIEBHERR

Die Firmengruppe Liebherr zählt nicht nur zu den größten Baumaschinenherstellern der Welt, sondern ist auch auf vielen anderen Gebieten als Anbieter technisch anspruchsvoller, nutzenorientierter Produkte und Dienstleistungen anerkannt. Die Firmengruppe beschäftigt rund 48.000 Mitarbeitende in über 130 Gesellschaften auf allen Kontinenten. Für Berufseinsteiger stehen viele Entwicklungsmöglichkeiten offen – von der Ausbildung über ein duales Studium bis zur Abschlussarbeit oder Traineeestelle.

Unternehmen	Firmengruppe Liebherr
Branche	Maschinenbau
Standorte	weltweit
Umsatz 2019	ca. 11 Milliarden Euro
Mitarbeiter zur Zeit	ca. 48.000
Mitarbeiterbedarf	www.liebherr.com/karriere
Einstiegsmöglichkeiten	Praktika, Werkstudenten- und Abschlussarbeitsstellen, Trainee, Direkteinstieg
Erwünschte Zusatzqualifikationen	siehe Stellenausschreibungen
Kontaktadresse	Firmengruppe Liebherr Hans-Liebherr-Straße 45 88400 Biberach

**Ansprechpartner
Jobmesse** Christina Hein

Bereit, etwas zu bewegen? Als innovatives Familienunternehmen wissen wir, dass Ihre Ideen unsere Zukunft sind – darum fördern wir Ihr Talent nachhaltig und übertragen Ihnen früh Verantwortung. Bei Liebherr haben Sie die Möglichkeit, die faszinierende Welt der Technik kennenzulernen und selbst mitzugestalten. Es erwarten Sie spannende Themen, ein gutes Arbeitsklima in dem Zusammenhalt großgeschrieben wird und mit Liebherr ein zuverlässiger Partner an Ihrer Seite.



MANFRED LÖFFLER
Wohn- und Gewerbebau Bauunternehmen GmbH
Färbebachstraße 2
88367 Hohentengen

www.bauen-mit-loeffler.de



M. LÖFFLER BAUUNTERNEHMEN

In über 30 Jahren haben wir uns am Bau- und Immobilienmarkt einen Ruf als zuverlässiges und angesehenes Familienunternehmen aufgebaut. In der Region Bodensee-Oberschwaben sind wir zu Hause, spüren unsere Wurzeln und leben unsere Heimatverbundenheit.

Wir bauen schlüsselfertige Wohnungen und Gebäude/Hallen sowie Rohbauten im gesamten Bodenseegebiet (von Lindau bis Konstanz) und in ganz Oberschwaben (u. a. Ravensburg, Biberach, Bad Saulgau).

Eine familiäre Atmosphäre und flache Hierarchien zeichnen unser Unternehmen aus und machen uns zu dem, was wir bis heute erreicht haben – ein moderner und innovativer Handwerksbetrieb.

Unternehmen	Manfred Löffler Bauunternehmen
Branche	Bau- und Immobilienbranche
Hauptstandort	Hohentengen
Standorte	Überlingen, Konstanz, Kressbronn
Umsatz 2019	keine Angaben
Mitarbeiter zur Zeit	ca. 85
Mitarbeiterbedarf	Bauleitung, Kalkulation Weitere Stellen: www.bauen-mit-loeffler.de
Einstiegsmöglichkeiten	Werkstudenten, Bachelor-Arbeiten, Praktikanten
Kontaktadresse	Manfred Löffler Wohn- und Gewerbebau Bauunternehmen GmbH Färbebachstraße 2 88367 Hohentengen

**Ansprechpartner
Jobmesse** Frau Nusser, Tel. 07572 76770-0
bewerbung@mloeffler-bau.de

KOMM' IN UNSER TEAM!
Damit Du mit uns wächst & wir mit Dir.

Jeder unserer Mitarbeiter verfügt in seinem Fachgebiet über fundiertes Expertenwissen und setzt dies motiviert und engagiert zum Vorteil unserer Kunden ein. Wir sind stolz auf unsere Mannschaft, denn sie prägt unser weitbekanntes und gutes Ansehen.

Unsere Maschinen, Geräte und Fahrzeuge sind in einem modernen Zustand. Unsere Mitarbeiterinnen und Mitarbeiter sowie unser Maschinenpark sind die beste Werbung, darauf sind wir stolz. Auch unsere neuen Firmengebäude in Hohentengen definieren unseren Zukunftsbetrieb.

PERFEKT BAUEN MIT LÖFFLER.
www.bauen-mit-loeffler.de



MAX WILD GMBH

Der Tradition verpflichtet, der Region verbunden, unseren Mitarbeitern dankbar. Seit 1955 stehen wir von der Max Wild GmbH für diese Werte ein – aus Überzeugung. Das zeigen unsere 550 hochmotivierten „Profis ohne Grenzen“, die diese Unternehmensphilosophie jeden Tag zum Leben erwecken. Sie machen unser Familienunternehmen zu dem, was es ist: Einem zuverlässigen, innovativen und leistungsstarken Partner in den Bereichen Abbruch, Flächenrecycling, Tiefbau, Material/Transporte, Logistik, Werkstattservice und Systementwicklung.

Als attraktiver Arbeitgeber bieten wir unseren „Profis ohne Grenzen“ zahlreiche Benefits. Entdecken Sie unsere Einstiegsmöglichkeiten für Schul- und Hochschulabsolventen, Berufseinsteiger sowie Berufserfahrene.

Unternehmen	Max Wild GmbH
Branche	Abbruch, Bau und Transportdienstleistungen
Hauptstandort	Berkheim
Standorte	Dornstadt, Leutkirch, Mindelheim, Heidelberg
Umsatz 2019	100 Mio Euro
Mitarbeiter zur Zeit	550, davon 50 Auszubildende
Mitarbeiterbedarf	Stellenportal auf www.maxwild.com/jobs
Einstiegsmöglichkeiten	Praktikum, Abschlussarbeit, Direkteinstieg
Erwünschte Zusatzqualifikationen	Teamgeist, Verhandlungsgeschick
Kontaktadresse	Max Wild GmbH Leutkircher Straße 22 88450 Berkheim bewerbungen@maxwild.com
Ansprechpartner Jobmesse	Sabrina Heber Tel. +49 8395 920-623

Bei Max Wild können Sie vom ersten Tag mitgestalten, Ihre Ideen einbringen und sich entwickeln. Wir ermöglichen es sowohl jungen als auch berufserfahrenen Menschen, ihr Fachwissen und Können gezielt einzubringen.

Werden auch Sie Teil unseres Teams:
• Bauleiter (m/w/d) im Bereich Tiefbau / Erdbau
• Bauleiter (m/w/d) im Bereich Abbruch

Weitere Stellenangebote und Praktika finden Sie auf unserem Stellenportal unter www.maxwild.com/jobs

Ihr Vorteil WILD zu sein:

Wir bieten Ihnen ein vielseitiges und abwechslungsreiches Arbeitsumfeld, eine attraktive Vergütung und individuell zugeschnittene Personalentwicklungsmöglichkeiten in einem aufstrebenden Familienunternehmen.

merz kley partner

MERZ KLEY PARTNER

Als Bauingenieure sind wir Tragwerksplaner mit großen Ansprüchen an uns und unsere Projekte. Wir suchen ständig neue Herausforderungen. Immer zusammen mit namhaften Architekten. Deren Entwürfe spornen uns an. In ganz Europa. Unser Büro liegt am Bodensee. Mit einem riesigen Angebot aus Sport und Kultur. Wir suchen Dich als „progressive part“, wenn Dich Lernen, Performen und Karriere interessieren. Es erwarten Dich anspruchsvolle Projekte, ein tolles Team und eine herausragende Unternehmenskultur.

Unternehmen	merz kley partner
Branche	Ingenieurbüro für Tragwerksplanung
Standorte	A-Dornbirn und CH-Altenrhein
Umsatz 2019	keine Angaben
Mitarbeiter zur Zeit	32
Mitarbeiterbedarf	2 BauingenieurInnen, 2 PraktikantInnen
Einstiegsmöglichkeiten	Praktikum, Abschlussarbeit, Absolventenstellen
Erwünschte Zusatzqualifikationen	flexibel
Kontaktadresse	merz kley partner Sägerstraße 6 A-6850 Dornbirn
Ansprechpartner Jobmesse	Matthias Eisele

Wir suchen derzeit eine/n

Bauingenieur/in Praktikant/in

Das erwartet dich bei uns:

- Umfassende statisch-konstruktive Planungsarbeit
- Selbständiges Erstellen von statischen Berechnungen
- Begleitung der Bauausführung

Das bringst Du mit:

- Abgeschlossenes Studium Bauingenieurwesen (KIB)
- Verantwortungsbewusstsein und Zuverlässigkeit

Das bieten wir Dir:

- Tolle Projekte
- Mitarbeit in jungem motivierten Team
- Kurze Entscheidungswege
- Schönen, hochmodernen Arbeitsplatz



MEVA SCHALUNGS-SYSTEME GMBH
Industriestraße 5
72221 Haiterbach

www.meva.de



Foto: Burj Khalifa

MEVA SCHALUNGS-SYSTEME GMBH

Das Bessere verdrängt das Gute

Die MEVA gilt als Innovationsführer und Impulsgeber der Schalungsbranche mit 40 Standorten in 25 Ländern auf 5 Kontinenten und 10 Logistik-Centern weltweit. Als Komplettanbieter bietet die MEVA Schalungslösungen für jedes Bauunternehmen und jedes Bauprojekt – von Fundament bis Hochhaus, von Einkaufszentrum bis Tunnel. Eine Sonderstellung in der Branche nimmt die MEVA ein, weil sie sich von der Sperrholzplatte als Schalungshaut „befreit“ hat und auf eine 100 % holzfreie Vollkunststoff-Platte (die solange hält wie der Rahmen) umgestellt hat. Spezialgebiete des Unternehmens sind Architekturbau und Sichtbeton, Sonderformen, Industrie- und Wohnungsbau, Ingenieur- und Infrastrukturbau sowie Klettertechnik, auch im Hochhausbau.

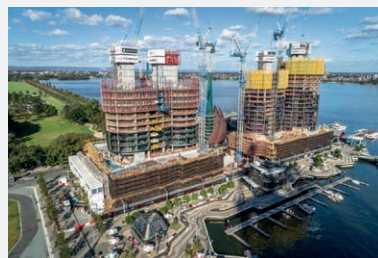
Unternehmen	MEVA SCHALUNGS-SYSTEME GMBH
Branche	Schalungsindustrie
Hauptstandort	Haiterbach
Standorte	40 Standorte weltweit
Umsatz 2019	120 Mio. Euro
Mitarbeiter zur Zeit	600
Mitarbeiterbedarf	Bauingenieure/innen Konstruktiv und Statik
Einstiegsmöglichkeiten	Bachelor und Masterarbeiten, Praktik
Erwünschte Zusatzqualifikationen	Sprachen, Teamfähigkeit
Kontaktadresse	MEVA SCHALUNGS-SYSTEME GMBH Industriestraße 5 72221 Haiterbach
Ansprechpartner Jobmesse	Wilhelm Becht w.becht@meva.net

Die jeweils aktuellen Stellenangebote finden Sie auf unserer Homepage.

www.meva.net



Microcoat Biotechnologie GmbH
Am Neuland 3
82347 Bernried

www.microcoat.de



MICROCOAT BIOTECHNOLOGIE GMBH

Die Microcoat Biotechnologie GmbH ist ein wachsendes und zukunftsorientiertes Biotech-Unternehmen mit Sitz in Bernried am Starnberger See. Wir bieten unseren Kunden aus dem nationalen und internationalen Umfeld modernste Technologien. Unser breitgefächertes Tätigkeitsgebiet erstreckt sich von der Entwicklung und Herstellung diagnostischer Produkte bis zu bioanalytischen Servicemessungen.

Unternehmen	Microcoat Biotechnologie GmbH
Branche	Biotechnologie
Hauptstandort	Bernried am Starnberger See
Umsatz 2019	keine Angaben
Mitarbeiter zur Zeit	160
Mitarbeiterbedarf	laufend Bachelorabsolventen oder BTA/CTA
Einstiegsmöglichkeiten	TA, Projektassistenten, Praxissemester, Studienabschlussarbeiten
Kontaktadresse	Microcoat Biotechnologie GmbH Am Neuland 3 82347 Bernried
Ansprechpartner Jobmesse	Dr. Monika Walter / Sabine Weber

Wir suchen permanent:

Technische Assistenten (m/w/d)
mit einem erfolgreich abgeschlossenen naturwissenschaftlichen Bachelorstudium oder einer Ausbildung als BTA/CTA (o.ä.)

Wir bieten:

- Ein unbefristetes Anstellungsverhältnis in Vollzeit
- Eine anspruchsvolle und vielseitige Tätigkeit in einem engagierten Team
- Moderne Ausstattung und eine große technologische Bandbreite
- Einen sicheren Arbeitsplatz in einem zukunftsorientierten Unternehmen
- Betriebliche Altersvorsorge und diverse freiwillige soziale Leistungen

Bewerbungen bitte nur per E-Mail an:
humanresources@microcoat.de



MÖRK GmbH & Co. KG
Mollenbachstr. 33-35
71229 Leonberg

www.moerk.de



MÖRK GMBH & CO. KG

Strategen. Architekten. Ingenieure. MÖRK.

Die MÖRK GmbH & Co. KG ist ein erfolgreiches und wachsendes Familienunternehmen in der Bauwirtschaft mit Hauptsitz in Leonberg bei Stuttgart sowie Büros in Neu-Ulm und Frankfurt. Über 110 Mitarbeiterinnen und Mitarbeiter erbringen Ingenieurleistungen für Planungs- und Bauprojekte in den Geschäftsbereichen Bau, Immobilien und Kirchenbau. Eine konsequente Werteorientierung und das große Engagement unserer Kolleginnen und Kollegen sind die Basis unseres Erfolgs.

Unternehmen	MÖRK GmbH & Co. KG
Branche	Baubranche
Hauptstandort	Leonberg
Weiterer Standort	Neu-Ulm
Umsatz 2019	keine Angaben
Mitarbeiter zur Zeit	110
Mitarbeiterbedarf	Praktikanten, Architekten, Bauingenieure
Einstiegsmöglichkeiten	Praktika, Direkteinstieg
Kontaktadresse	MÖRK GmbH & Co. KG Mollenbachstr. 33-35 71229 Leonberg
Ansprechpartner Jobmesse	Yvonne Lehmann

In unserem traditionsbewussten Familienunternehmen sind Sie und Ihre Ideen gefragt, denn nur durch leidenschaftliche Innovation und gelebte Werte bleibt MÖRK ein ganzheitlicher Partner. Werden Sie ein Teil von uns und tragen Sie zum Erfolg unseres Unternehmens bei.

Unsere aktuellen Stellenausschreibungen finden Sie unter www.moerk.de
Bewerben Sie sich bei uns unter bewerbung@moerk.de



**Ingenieurbüro für
Gebäudetechnik GmbH**

Neher Butz
Ingenieurbüro für Gebäudetechnik GmbH
Münsterplatz 11
78462 Konstanz

www.neher-butz.de

Niederlassung Ulm/Neu-Ulm
Uhlandstraße 5
89250 Senden

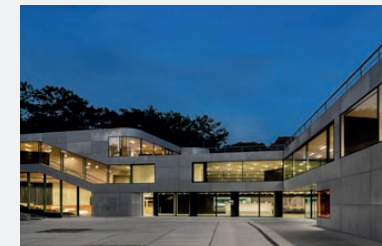

NEHER BUTZ

INNOVATION UND TECHNIK
FÜR GEBÄUDE

Als Ingenieurbüro für Gebäudetechnik setzen wir unseren Schwerpunkt im Arbeitsgebiet der elektrotechnischen Gebäudeplanung und deren gestalterische Integration in der Architektur.

Unsere Spezialisierung liegt in der Planung innovativer Gebäude im süddeutschen Raum. Das Kerngebiet unserer Planungsarbeit in Konstanz sowie in Ulm/Neu-Ulm umfasst sämtliche elektrotechnische und lichttechnische Anlagen.

Wir sind ein junges, sympathisches, dynamisches und hochmotiviertes Team. Gemeinsam dürfen wir interessante, abwechslungsreiche und anspruchsvolle Projekte bearbeiten.

Unternehmen	Neher Butz Ingenieurbüro für Gebäudetechnik GmbH
Branche	technische Gebäudeausrüstung, Elektro
Hauptstandort	Konstanz, Ulm/Neu-Ulm (Senden)
Umsatz 2018	keine Angaben
Mitarbeiter zur Zeit	30
Mitarbeiterbedarf	Projektleiter/Projektbearbeiter (Meister/Techniker); technische Systemplaner
Einstiegsmöglichkeiten	Praktikum, Abschlussarbeit, Werkstudententätigkeit, Direkteinstieg
Erwünschte Zusatzqualifikationen	erste Erfahrungen in der Baubranche (z.B. hand- werkliches Geschick, Berufsausbildung), eigenver- antwortliche, strukturierte und sorgfältige Arbeitsweise
Kontaktadresse	Neher Butz Ingenieurbüro für Gebäudetechnik GmbH Uhlandstr. 5 89250 Senden
Ansprechpartner Jobmesse	Christoph Röber, Jens Koslowsky

Inspirieren Sie uns mit Ihrem Format, Ihrem Wissen und Ihrer Individualität!

Was wir bieten:

Anspruchsvolle Projekte und überdurchschnittliche Vergütung, flexible Arbeitszeiten, betriebliche Altersvorsorge und Weiterbildung, Unterstützung in einem engagierten Team und familiäres Betriebsklima.

Wir unterstützen:

Ausbildung zum TECHNISCHEM SYSTEMPLANER
Duales Studium ELEKTROTECHNIK
Vertieftes Studium ELEKTROTECHNIK
Weiterbildungen
Umschulungen

**Neue Wege gehen und Spuren hinterlassen.
Jetzt bewerben: neher-butz.de/karriere**

NETHING

Nething Generalplaner GmbH
Wegenerstraße 7
89231 Neu-Ulm

www.nething.com



NETHING GENERALPLANER GMBH

Nething – Architektur mit Charakter

Ob Industriebau, Wohnungsbau oder Bürogebäude, wir entwerfen und planen aus Prozessen, baulichen Anforderungen und kulturellen Zusammenhängen heraus werthaltige und intelligente Gebäude. Mit Leidenschaft und Freude möchten wir unsere Bauherren begeistern. Kennzeichnend für unser Büro ist die Vielfalt an Projekten, aus denen sich vielfältige Möglichkeiten und Chancen für unsere Mitarbeiter ergeben.

Auch mit unserer Business Unit scopio managen wir die Umsetzung von Design-Konzepten in Filialen. Dies kann einen Gesamt-Umbau bedeuten, eine Erweiterung oder einen Geräte-austausch betreffen.

Unternehmen	Nething Generalplaner GmbH
Branche	Architektur, Generalplanung
Hauptstandort	Neu-Ulm
Weitere Standorte	Günzburg, Berlin
Umsatz 2019	keine Angaben
Mitarbeiter zur Zeit	90
Mitarbeiterbedarf	Architekt (m/w/d), Innenarchitekt (m/w/d), Projektmanager (m/w/d), AIP (m/w/d)
Einstiegsmöglichkeiten	Praktika, Direkteinstieg
Erwünschte Zusatzqualifikationen	Lernbereitschaft, selbstständige Arbeitsweise, Engagement
Kontaktadresse	Nething Generalplaner GmbH Wegenerstraße 7 89231 Neu-Ulm Tel 0731 80008-0 bewerbung@nething.com
Ansprechpartner Jobmesse	Theresa Gernert, Caroline Kulbe

Ob Praktikum oder Berufseinstieg, ob Entwurfsarchitekt oder Bauleiter – wir sind auf der Suche nach engagierten und kreativen Köpfen, die mit uns gemeinsam vielfältige Projekte entwerfen, planen und umsetzen möchten.

Sie wollen eigene Ideen entwickeln, fachlich dazulernen und dabei eigenverantwortlich arbeiten? Dann melden Sie sich – Wir freuen uns auf ein Kennenlernen!



nps

**Bauprojekt-
management**

nps Bauprojektmanagement
Adolph-Kolping-Platz 1
89073 Ulm

www.nps-pm.de

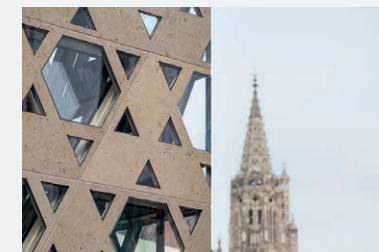

NPS BAUPROJEKTMANAGEMENT

nps Bauprojektmanagement ist ein unabhängiges, inhabergeführtes Ingenieurbüro mit den Schwerpunkten Projektmanagement, Sanierungsmanagement, Infrastrukturmanagement. An unseren Standorten in Ulm und Stuttgart betreuen wir Bauprojekte deutschlandweit für Kunden aus Industrie, Gewerbe, der öffentlichen Hand sowie dem Wohnungsbau.

Unternehmen	nps Bauprojektmanagement
Branche	Bauprojektmanagement
Standorte	Ulm, Stuttgart
Umsatz 2019	keine Angaben
Mitarbeiter zur Zeit	50
Mitarbeiterbedarf	Projektmanager (m/w/d)
Einstiegsmöglichkeiten	Praktika, Abschlussarbeiten (Bachelor und Master), Direkteinstieg
Erwünschte Zusatzqualifikationen	Lernbereitschaft, selbstständige Arbeitsweise, gute Kommunikationsfähigkeit, betriebswirtschaftliche Kenntnisse
Kontaktadresse	nps Bauprojektmanagement Adolph-Kolping-Platz 1, 89073 Ulm Tel: 0711 9979789-10 karriere@nps-pm.de
Ansprechpartner Jobmesse	Theresa Gernert

Werden Sie Teil unseres Teams!

Ob Praktikant, Werkstudent oder Berufseinsteiger – rund um das Dienstleistungsspektrum des Bauens warten bei der nps spannende Herausforderungen auf Sie.

Wir bieten vielseitige Aufgaben, flache Hierarchien sowie umfassende Freiräume und schaffen somit optimale Voraussetzungen für Ihre fachliche aber auch persönliche Weiterentwicklung. Sie sind leistungsbereit, teamfähig und engagiert? Dann wollen wir Sie kennenlernen!



PATRIZIA AG

Die PATRIZIA AG ist seit über 35 Jahren als Investment-Manager auf den europäischen Immobilienmärkten tätig. Das Spektrum der PATRIZIA umfasst dabei den Ankauf, das Management, die Wertsteigerung und den Verkauf von Wohn- und Gewerbeimmobilien über ihr etabliertes lokales Netzwerk in allen relevanten Märkten. Als globaler Manager von Immobilien-Investments in Europa agiert das Unternehmen europaweit gleichermaßen als zuverlässiger und unabhängiger Geschäftspartner für große institutionelle und (semi-)professionelle Investoren wie auch für Privatanleger. PATRIZIA verwaltet derzeit ein Immobilien- und Infrastrukturvermögen von mehr als 44 Milliarden Euro, größtenteils als Investment-Manager für Versicherungen, Altersvorsorgeeinrichtungen, Staatsfonds, Sparkassen und Genossenschaftsbanken. PATRIZIA setzt sich für verantwortungsvolle Investments und positiven Social Impact ein. Die PATRIZIA Children Foundation hat in den letzten 20 Jahren weltweit über 200.000 bedürftigen Kindern geholfen und ihnen Zugang zu Bildung ermöglicht.

Unternehmen	PATRIZIA AG
Branche	Immobilien
Hauptstandort	Augsburg
Standorte	Deutschland (Hauptsitz), Belgien, Dänemark, Frankreich, Großbritannien, Irland, Italien, Luxemburg, Niederlande, Polen, Schweden, Spanien, Australien, USA, China, Japan, Südkorea
Umsatz 2019	keine Angaben
Mitarbeiter zur Zeit	930
Mitarbeiterbedarf	In allen Bereichen
Einstiegsmöglichkeiten	Direkteinstieg, Management Trainee Programm, Werkstudententätigkeit, Praktikum, Abschlussarbeit
Erwünschte Zusatzqualifikationen	Sehr gute Englischkenntnisse, Lernbereitschaft, Interesse an der Immobilienwirtschaft, Motivation, Flexibilität, Unternehmertegeist
Kontaktadresse	PATRIZIA AG Fuggerstraße 26 86150 Augsburg Tel.: 0821 50 910 - 326
Ansprechpartner Jobmesse	Miriam Kiechle – Human Resources

PATRIZIA sucht motivierte Studenten (m/w/d) und Hochschul-Absolventen (m/w/d) und bietet attraktive Einstiegsmöglichkeiten in die Immobilienwirtschaft. Dabei stehen das Vermitteln von praxisnahe Wissen und die berufliche Weiterentwicklung im Mittelpunkt. Ob ein Praktikum, eine Werkstudententätigkeit oder das Verfassen der Abschlussarbeit – hierfür stehen alle PATRIZIA Gesellschaften zur Verfügung. Ein perfekter Einstieg in ein führendes Immobilien-Investmenthaus mit beruflicher Perspektive bietet auch unser Management Trainee Programm.

Eine Übersicht über unsere aktuellen Stellenausschreibungen finden Sie auf unserer Homepage <https://www.patrizia.ag/de/karriere/>

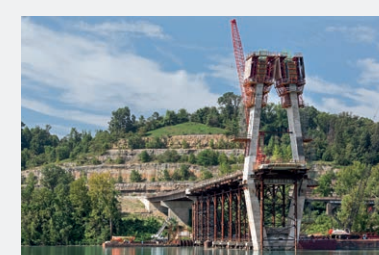
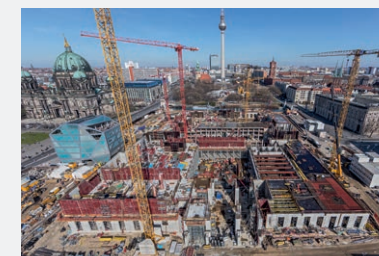

PERI GMBH

PERI ist international der größte Hersteller und Anbieter von Schalungs- und Gerüstsystemen. PERI entwickelt jedoch nicht nur innovative, praxisgerechte Produkte und Systemgeräte. PERI Leistungen sind vielmehr projektspezifisch erarbeitete Gesamtkonzepte mit Schalung und Gerüst aus einer Hand, die den Kunden Wettbewerbsvorteile verschaffen. PERI verbindet die Nachhaltigkeit eines inhabergeführten Familienunternehmens mit dem wirtschaftlichen Erfolg und der Expansionsfähigkeit eines Global Players. Die große Innovationskraft und die frühzeitige Internationalisierung sind die Grundpfeiler des globalen Erfolgs und stetigen Wachstums seit Unternehmensgründung im Jahr 1969. Die hohe Kundenorientierung, qualitativ hochwertige Systeme und die große Kompetenz schaffen das Vertrauen, das aus dem Unternehmen eine weltweit führende Marke gemacht hat.

Unternehmen	PERI GmbH
Branche	Schalung, Gerüst, Engineering
Hauptstandort	Weißenhorn
Standorte	mehr als 70 internationale Tochtergesellschaften
Umsatz 2019	1.56 Mrd. Euro
Mitarbeiter zur Zeit	ca. 9.500 weltweit
Mitarbeiterbedarf	laufend
Einstiegsmöglichkeiten	Praktika, Werkstudententätigkeit, Abschlussarbeiten, Direkteinstieg
Erwünschte Zusatzqualifikationen	abhängig vom jeweiligen Stellenangebot
Kontaktadresse	PERI GmbH Recruiting Team Postfach 1264 89264 Weißenhorn recruiting@peri.de
Ansprechpartner Jobmesse	Dr. Anna Schumacher, Florian Ehrlich

Wir bieten

Werkstudententätigkeiten
Praktikumsplätze
Abschlussarbeiten
Direkteinstieg nach dem Studium



Pharmpur GmbH
Messerschmittring 33
86343 Königsbrunn

www.pharmpur.de



PHARMPUR GMBH

Die Pharmpur GmbH

... ist ein inhabergeführtes Familienunternehmen in Königsbrunn, ca. 15 min von Augsburg entfernt. Wir stellen im Lohnauftrag Arzneimittel und Medizinprodukte her – haben aber auch eine Eigenmarke „ophthafutur“. Nomen est omen: unsere Produkte werden weltweit in Augenkliniken eingesetzt und wir haben viele Produktentwicklungen in der Pipeline. Das Besondere: F&E, analytisches Labor, Synthese und pharmazeutische Produktion mit einheitlichem Qualitätsstandard findet man bei uns unter einem Dach.

Unternehmen	Pharmpur GmbH
Branche	Pharmazie, Entwicklung und Produktion von Operationshilfsmitteln für die Augenheilkunde
Hauptstandort	86343 Königsbrunn
Umsatz 2019	ca. 14 Mio. Euro
Mitarbeiter zur Zeit	105 Mitarbeiter
Mitarbeiterbedarf	Qualifizierungs- u. Validierungsbeauftragter / Mitarbeiter Produktionsleitung / Projektleiter
Einstiegsmöglichkeiten	Direkteinstieg, Abschlussarbeiten, Praktikum
Erwünschte Zusatzqualifikationen	sehr gute Englischkenntnisse (verhandlungssicher), Kreativität, Teamfähigkeit
Kontaktadresse	Pharmpur GmbH Personalabteilung Messerschmittring 33 86343 Königsbrunn bewerbung@pharmpur.de
Ansprechpartner Jobmesse	Geschäftsführer Dr. Dirk-Henning Menz bewerbung@pharmpur.de

Das Team

.. ein guter Mix von Erfahrung und Jugend. Gleichberechtigung und Weltoffenheit wird bei uns gelebt. Teambildende Maßnahmen warten auf rege Teilnahme: Betriebsausflug, Besuche Laientheateraufführungen von Kollegen, Eishockey, Plärrerbesuch etc.

Arbeitsplätze

... warten in einer nagelneuen Büroetage mit modernem Konzept: Stehtische, Besprechungsinseln, Kaffee/Teeküchen inbegriffen, ebenso der Blick auf das Alpenpanorama von unserer Dachterrasse bei Fön.

Wir bieten Direkteinstieg nach dem Studium und Einstiegsmöglichkeiten über Praktika und Abschlussarbeiten. Keine Angst wegen einer räumlichen Distanz zu Pharmpur! Wir unterstützen Sie gerne bei einer möglichen Wohnungssuche.

Unsere aktuellen Stellenangebote finden Sie unter www.pharmpur.de/stellenangebote.



Peter Gross Bau Hoch- und Generalbau GmbH & Co. KG
Meßkircherstraße 1
88630 Pfullendorf

www.gross-bau.de



PETER GROSS BAU

Die Peter Gross Bau ist ein erfolgreiches mittelständisches Familienunternehmen und spezialisiert in allen Sparten des Hoch- und Tiefbaus. Mit rund 1.400 Mitarbeitern sowie bundesweiten Niederlassungen bieten wir ein professionelles Arbeitsumfeld mit den besten Aufstiegsmöglichkeiten und eine mitarbeiterorientierte Firmenkultur.

Unternehmen	Peter Gross Bau Hoch- und Generalbau GmbH & Co. KG
Branche	Baubranche
Hauptstandort	St. Ingbert
Standorte	Frankfurt, Kaiserslautern, Stuttgart, Karlsruhe, München, VS-Schwenningen, Koblenz, Pirmasens, Hannover, Pfullendorf, Mannheim, Pfungstadt
Umsatz 2019	500 Mio. Euro
Mitarbeiter zur Zeit	1.400
Mitarbeiterbedarf	50
Einstiegsmöglichkeiten	Praktika, Abschlussarbeiten, Werkstudententätigkeiten, Direkteinstieg als Bauleiter
Kontaktadresse	Peter Gross Bau Hoch- und Generalbau GmbH & Co. KG Meßkircherstraße 1 88630 Pfullendorf
Ansprechpartner Jobmesse	Andrea Krier

Sie sind Student/in des Bauingenieurwesens oder der Architektur?

Dann bieten wir Ihnen an unseren bundesweiten Niederlassungen folgende Möglichkeiten:

- **Werkstudententätigkeiten**
- **Einstieg als Praktikant (m/w/d)**
- **Betreuung der Bachelor-/Masterarbeit**
- **Einstieg als Jungbauleiter (m/w/d)**

Sie sind motiviert, zuverlässig und siehst deine berufliche Zukunft im Baugewerbe? Dann freuen wir uns auf Ihre Initiativbewerbung über unsere Karriereseite:

www.gross-karriere-machen.de



RENTSCHLER BIOPHARMA SE

Die Rentschler Biopharma SE ist ein führendes Auftragsentwicklungs- und Produktionsunternehmen (CDMO) und ausschließlich auf Kundenprojekte fokussiert. Rentschler Biopharma bietet Prozessentwicklung und Produktion von Biopharmazeutika sowie damit verbundene Beratungsleistungen einschließlich Projektplanung und regulatorische Unterstützung an. Langjährige Erfahrung und exzellente Lösungskompetenz sichern den hohen Qualitätsstandard für die Kunden von Rentschler Biopharma. Das unabhängige Familienunternehmen beschäftigt knapp 1.000 Mitarbeiter.

Unternehmen	Rentschler Biopharma SE
Branche	Biotechnologie, Pharma
Hauptstandort	Laupheim, Deutschland
Standorte	Laupheim, Deutschland und Milford, MA, USA
Mitarbeiter zur Zeit	knapp 1.000
Mitarbeiterbedarf	Besonders in den Bereichen Produktion, Entwicklung sowie Qualitätsmanagement
Einstiegsmöglichkeiten	Praktika, Abschlussarbeiten sowie Direkteinstieg auf allen Ebenen
Erwünschte Zusatzqualifikationen	Praktische Erfahrung, Branchenkenntnisse, Fachkompetenz, Sozialkompetenz, Sprachkenntnisse in Englisch
Kontaktadresse	Rentschler Biopharma SE Erwin-Rentschler-Straße 21 88471 Laupheim Tel 07392 701-0
Ansprechpartner Jobmesse	Kinga Brigitta Gordi

Studierende der Fachrichtungen Biotechnologie, Biologie, Mikrobiologie, Chemie, Biochemie, Pharmazie, Pharmatechnik und Bioverfahrenstechnik finden bei uns interessante Praktika und praxisorientierte Themen für Abschlussarbeiten.

Ebenso bieten wir interessante Karrierechancen für Absolventen und Berufserfahrene.

Unsere aktuellen Stellenausschreibungen finden Sie unter www.rentschler-biopharma.com.

Wir freuen uns auf Ihre aussagekräftige Online-Bewerbung.



RHOMBERG GRUPPE

Die Rhombert Gruppe ist in den Bereichen Bau, Bahntechnik und Ressourcen tätig – und das seit 4 Generationen.

Wir sehen Themen wie Nachhaltigkeit, Lebenszyklusbetrachtung und Ressourcenproduktivität als die kritischen Erfolgsfaktoren von morgen. Dabei sind unsere Mitarbeiter das stärkste Fundament. Denn nur, wer sich wohlfühlt, kann sich frei entfalten für großartige Ideen, die bestehen.

Unternehmen	Rhombert Gruppe
Branche	Bau, Bahn und Ressourcen
Hauptstandort	Bregenz, Österreich
Standorte	International: Schweiz, Deutschland, Kanada, Australien, Großbritannien
Umsatz 2019	753 Mio. Euro
Mitarbeiter zur Zeit	ca. 2800
Mitarbeiterbedarf	individuell
Einstiegsmöglichkeiten	Praktikum, Masterarbeit, Werkstudent, Berufseinsteiger
Kontaktadresse	Rhombert Gruppe Mariahilfstraße 29 6900 Bregenz, Österreich
Ansprechpartner Jobmesse	Jana Eyrich jana.eyrich@rhombert.com

Studierende der Fachrichtungen Bauingenieur/in, Versorgungstechnik oder Elektrotechnik (TGA), Projektmanager/-steuerer/in und Betriebswirt/in Bau und Immobilien finden bei uns interessante Praktika und praxisorientierte Themen für Abschlussarbeiten.

Ebenso bieten wir interessante Karrierechancen für Absolventen und Berufserfahrene. Unsere aktuellen Stellenausschreibungen finden Sie unter <https://www.rhombert.com/de-de/jobportal/> und <https://jobs.rhombert-sersa.com/job-offers.html>

Wir freuen uns auf Ihre Online-Bewerbung.



Rudolf Hörmann GmbH & Co. KG

Rudolf-Hörmann-Str. 1
86807 Buchloe

www.hoermann-info.com

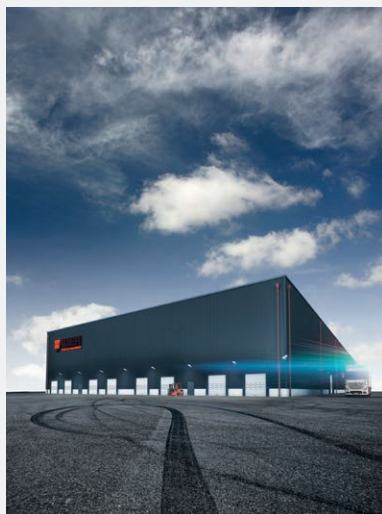

RUDOLF HÖRMANN GMBH & CO. KG

Die Rudolf Hörmann GmbH & Co. KG mit Hauptsitz in Buchloe ist Spezialist für Agrar- und Gewerbebau und stattet die Dächer der Gebäude mit Photovoltaikanlagen aus. Als Partner des Mittelstands und familiengeführtes Unternehmen mit über 60 Jahren Erfahrung bieten wir alle Leistungen selbst an: Von der 3D-visualisierten Planung, der eigenen Fertigung am Plus-Plus-Energie-Standort Buchloe bis hin zur Montage. Mit unseren rund 700 Mitarbeitern realisieren wir jährlich rund 600 Gebäude und stehen für Innovation und hohe Qualität.

Unternehmen	Rudolf Hörmann GmbH & Co. KG
Branche	Gewerbe- und Agrarbau, Energietechnik
Standorte	DE, AT, RO
Umsatz 2019	keine Angaben
Mitarbeiter zur Zeit	ca. 700
Mitarbeiterbedarf	Bauingenieur (m/w/d), Architekt (m/w/d), Projektleiter (m/w/d)
Einstiegsmöglichkeiten	Direkteinstieg, Praktika, Abschlussarbeiten
Kontaktadresse	jobs@hoermann-info.com
Ansprechpartner Jobmesse	Michael Hörmann

Als ständig expandierendes Unternehmen – insbesondere in den Geschäftsbereichen Gewerbebau und Holzrahmenbau – sind wir auf der Suche nach qualifizierten und motivierten Mitarbeitern.

- Architekten (m/w/d)
- Bauleiter (m/w/d)
- Brandschutzplaner (m/w/d)
- Projektleiter (m/w/d)
- Teamleiter (m/w/d) Genehmigungsplanung
- Tragwerksplaner (m/w/d)
- Verkaufsberater im Außendienst (m/w/d)



Scherr+Klimke AG

Eberhardtstr. 3
89073 Ulm

www.scherr-klimke.de

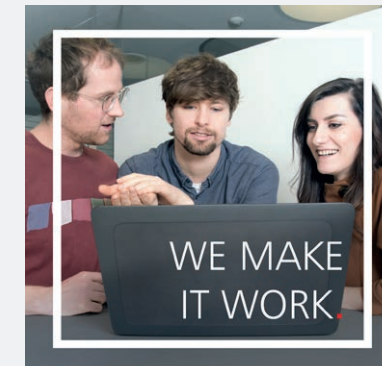

SCHERR+KLIMKE AG

Bei Scherr+Klimke arbeiten heißt, mit Begeisterung und hohem Anspruch gemeinsam die mutigen Visionen unserer Auftraggeber umsetzen. Mit unseren über 130 Mitarbeiterinnen und Mitarbeitern planen und steuern wir täglich nationale und internationale Hochbau- und Ingenieurbauprojekte an den Standorten Ulm, Neu-Ulm, Ingolstadt und Leipzig. Als eines der führenden Generalplanungsunternehmen in Süddeutschland bieten wir eine umfassende Generalplanung mit allen baurelevanten Disziplinen unter einem Dach.

Unternehmen	Scherr+Klimke AG
Branche	Generalplanung
Hauptstandort	Ulm
Standorte	Neu-Ulm, Ingolstadt, Leipzig
Umsatz 2019	ca. 15 Mio. Euro
Mitarbeiter zur Zeit	ca. 130
Mitarbeiterbedarf	Architekten, Bauingenieure, Statiker, Bauleiter, Projektsteuerer/-manager, Ingenieure/ Versorgungstechnik/Elektrotechnik/Gebäudeautomation, Wirtschaftsingenieure Logistik (m/w/d)
Einstiegsmöglichkeiten	Direkteinstieg, AiP, Werkstudententätigkeit, Praktika, Abschlussarbeiten
Erwünschte Zusatzqualifikationen	Sprachkenntnisse wünschenswert
Kontaktadresse	Scherr+Klimke AG Eberhardtstr. 3 89073 Ulm
Ansprechpartner Jobmesse	Andrea Wollmershäuser HR Business Partner a.wollmershaeusser@scherr-klimke.de Tel.: 0731/9225-114

Entdecken Sie frühzeitig Ihre Karrierechancen in der Generalplanung. Entfalten Sie Ihre Talente bei Scherr+Klimke z.B. in der Objektplanung / Architektur, Tragwerksplanung, Planung der Technischen Gebäudeausrüstung, Anlagen- und Logistikplanung oder der Projektsteuerung. Die Möglichkeiten sind vielfältig.

Verstärken Sie uns als (m/w/d):

- Architekt/in
- Bauingenieur/in
- Wirtschaftsingenieur/in / Logistiker/in
- Ingenieur/in Energie- und Gebäudesysteme, Energie-Ingenieurwesen, Versorgungstechnik oder Elektrotechnik (TGA)
- Projektmanager/-steuerer/in, Engineering Management
- Betriebswirt/in Bau und Immobilien

Überzeugen Sie sich selbst! Alle guten Gründe finden Sie unter www.scherr-klimke.de.



SCHLOSSER plan.PROJEKT GmbH & Co. KG
Industriestraße 17-23
73489 Jagstzell

www.schlosser-projekt.de



SCHLOSSER plan.PROJEKT GMBH & CO. KG

Wir planen und bauen anspruchsvolle Holzwelten für Morgen, die Funktion und Nachhaltigkeit höchst effizient miteinander verbinden.

SCHLOSSER entwickelt, plant und realisiert Industriehallen, Bürogebäude, mehrgeschossige Wohngebäude, Reitanlagen und viele weitere Objektbauten. Unter einem Dach wirken ein professionelles Fachplanungsbüro System- und Holzingenieurbau und ein leistungsfähiges Holzbauunternehmen mit über 80 Beschäftigten harmonisch und effektiv zusammen.

Unternehmen	SCHLOSSER plan.PROJEKT GmbH & Co. KG
Branche	Holzbaugewerbe
Hauptstandort	Jagstzell
Umsatz 2019	20 Mio. Euro
Mitarbeiter zur Zeit	80
Mitarbeiterbedarf	10
Einstiegsmöglichkeiten	Direkteinstieg, Duales Studium, Praktika, Werkstudententätigkeit, Abschlussarbeiten
Kontaktadresse	SCHLOSSER plan.PROJEKT GmbH & Co. KG Industriestraße 17-23 73489 Jagstzell
Ansprechpartner Jobmesse	Marlen Schlosser, Katrin Sandkämper

Käpsele gesucht!

Wir suchen Menschen mit Leidenschaft für das Bauen mit Holz und bieten viel Raum für Persönlichkeit.

Unsere aktuellen Stellenangebote findet Sie unter www.schlosser-projekt.de/karriere

- Bauleiter (w/m/d)
- Architekten (w/m/d)
- Projektleiter (w/m/d)



SCHMELZLE+PARTNER

SCHMELZLE+PARTNER mbB ARCHITEKTEN BDA
Am Sonnenrain 17
72280 Hallwangen

www.schmelzle.de

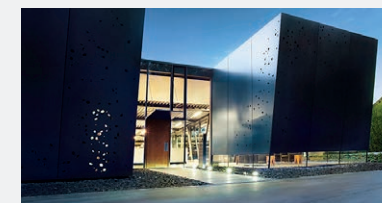

SCHMELZLE+PARTNER mbB ARCHITEKTEN BDA

Mit rund 50 Mitarbeiter*innen sind wir bei **SCHMELZLE+PARTNER mbB ARCHITEKTEN BDA** Spezialisten für Architektur mit hohem Anspruch an Funktion und Design. Unser Open Space Office wurde für Beispielhaftes Bauen ausgezeichnet und bietet ideale Voraussetzungen für persönliche Entfaltungsmöglichkeiten in lockerer Atmosphäre.

Wir planen und bauen für die renommiertesten Unternehmen im süddeutschen Raum und weit darüber hinaus. Unsere Bauwerke sind markante Statements und gehen in den Details oft an die Grenze des technisch Machbaren.

Unternehmen	SCHMELZLE+PARTNER mbB ARCHITEKTEN BDA
Branche	Architekturbüro
Hauptstandort	Hallwangen
Umsatz 2019	keine Angaben
Mitarbeiter zur Zeit	> 50
Mitarbeiterbedarf	Architekten, Bautechniker, Bauingenieure, Bauzeichner, Projektleiter, Bauleiter (m/w/d)
Einstiegsmöglichkeiten	Direkteinstieg, AIP, Werkstudententätigkeit, Praktika/Praxissemester
Erwünschte Zusatzqualifikationen	Lust auf Architektur
Kontaktadresse	SCHMELZLE+PARTNER mbB ARCHITEKTEN BDA Am Sonnenrain 17, 72280 Hallwangen welcome@schmelzle.de

**Ansprechpartner
Jobmesse** Sarah Siegert
+49 (0) 170 / 37 606-40

An einzigartigen Projekten mitarbeiten. Interessante und abwechslungsreiche Aufgaben in erfolgreichen Teams meistern. Kompetenzen schärfen, neue erwerben, lernen, sich weiterentwickeln, wachsen. Sicherer Job, top ausgestattete Arbeitsplätze, geregelte Arbeitszeiten, mehr als 50 nette Kolleginnen und Kollegen.

Hier kann Ihre Karriere richtig Fahrt aufnehmen. Ihre Eintrittskarte: Neugier und Kreativität. Es erwartet Sie:

- Sicherer Arbeitsplatz
- Leistungsgerechte Vergütung
- Inhouse-Fortbildungen
- Mitarbeit an einzigartigen Projekten
- Unterstützung bei aktiver Karriereentwicklung

Unsere aktuellen Stellenanzeigen sowie alle weiteren Informationen finden Sie auf unserer Website **www.schmelzle.de/karriere**. Oder sprechen Sie uns direkt an!





Schmid GmbH
Alte Salzstraße 9
88171 Simmerberg / Allgäu

www.schmidgmbh.de

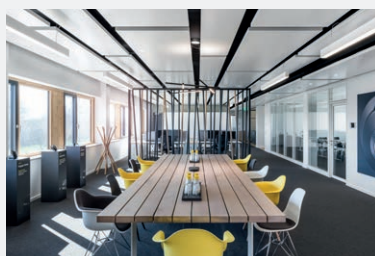

SCHMID GMBH

Die Schmid GmbH gehört mit mehr als 5.000 erfolgreichen Projekten zu den renommiertesten Unternehmen für hochwertige Leistungen im Bereich kompletter Innenausbau, neuartigen Deckenlösungen, Kühl- und Heizdeckentechnologie, Metall-, Brand- und Schallschutzdecken.

Durch Kombination von Management- und Bau Erfahrung, Technologieexpertise, Realisierungs-Knowhow und Leistungen aus einer Hand, erzielt die Schmid GmbH umfassende Wertsteigerungen an Gebäuden.

Eine der wichtigsten Ressourcen ist das gebündelte Know-How der 235 Mitarbeiter, die im Stammsitz in Simmerberg / Allgäu, in Niederlassungen und Produktionsstätten sowie auf bundesweiten Baustellen tätig sind.

Unternehmen	Schmid GmbH
Branche	Innenausbau
Hauptstandort	Simmerberg / Allgäu
Standorte	Frankfurt, München, Stuttgart, Dresden
Umsatz 2019	40,6 Mio. Euro
Mitarbeiter zur Zeit	235
Mitarbeiterbedarf	Bauingenieur, TGA, Gebäudeklimatik
Einstiegsmöglichkeiten	Praktikum, Praxissemester, Abschlussarbeiten, Trainee
Erwünschte Zusatzqualifikationen	Ausbildung im Ausbaugewerbe
Kontaktadresse	Schmid GmbH Alte Salzstraße 9 88171 Simmerberg / Allgäu Tel. 08387 / 9211 0 jobs@schmidgmbh.de
Ansprechpartner Jobmesse	Michael Neuser, Adalbert Weber, Katharina Müller

Schmid GmbH sucht mehrere Ingenieure & Techniker:
Bauingenieur, TGA, Gebäudeklimatik

Möglichkeiten für:
Praktikum, Praxissemester, Abschlussarbeiten, Trainee



Schneider Electric
Gothaer Str. 29
40880 Ratingen

www.schneider-electric.de



SCHNEIDER ELECTRIC

Unsere Mission ist einfach. Wir wollen digitale Lösungen für Effizienz und Nachhaltigkeit in den Bereichen Energie und Automatisierung anbieten.

Unsere Gebäudeautomations- und Managementsysteme machen Gebäude unabhängig von deren Größe energieeffizienter, nachhaltiger und nutzerfreundlicher. So rüsten sich Hotels, Kaufhäuser, öffentliche Verwaltungen, Betriebsstätten und private Bauherren für die digitale Zukunft.

Werde mit uns zum Digital Game Changer.

Unternehmen	Schneider Electric
Branche	Energiemanagement und Automatisierung
Hauptstandort	Ratingen
Weitere Standorte	Regensburg, Nürnberg, Garching, Lahr, Leinfelden-Echterdingen, Marktheidenfeld, Zürich, Wien
Umsatz 2019	26 Mrd.
Mitarbeiter zur Zeit	137.000
Mitarbeiterbedarf	Elektroingenieure, Ingenieure Gebäudeautomation und Wirtschaftsingenieure (m/w/d) in den Bereichen Produktmanagement, Angebotserstellung, Vertrieb und Projektierung und weitere
Einstiegsmöglichkeiten	Praktikum, Werkstudententätigkeit, Abschlussarbeit, Trainee und Direkteinstieg
Erwünschte Zusatzqualifikationen	Hands-On-Mentalität, Flexibilität, Selbstständige Arbeitsweise, Teamfähigkeit, Digital Mindset, Vernetztes Denken
Kontaktadresse	Schneider Electric Gothaer Str. 29 40880 Ratingen
Ansprechpartner Jobmesse	Pascal Seipold

Jobangebote für dich:

Trainee im Vertrieb für Gebäudetechnik

Masterprogramm
(Master of Engineering mit begleitendem Traineeprogramm im Bereich Gebäudeautomation)

Praktikum im Bereich Gebäudeautomation

Du willst mehr darüber wissen, welche Möglichkeiten Dir bei Schneider Electric offenstehen? Dann schaue auf unserem Blog vorbei:
blog.schneider-electric.de

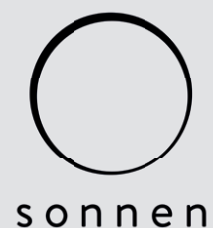

sonnen GmbH
Am Riedbach 1
87499 Wildpoldsried

www.sonnen.de

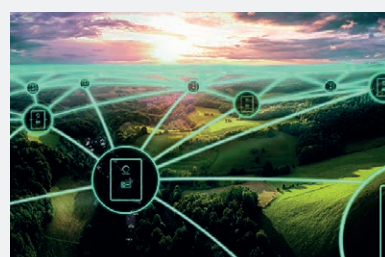

SONNEN GMBH

Als eines der schnellst wachsenden deutschen Technologie-Unternehmen und einem der weltweit größten Hersteller von intelligenten Batteriespeichern, triffst du bei uns auf ein dynamisches und innovatives Umfeld. Mit ganz neuen Energie-Services wie unserer vernetzten sonnenCommunity oder unserer virtuellen Batterie zeigen wir heute schon wie eine saubere und bezahlbare Energiezukunft für alle Menschen aussieht. Für sein schnelles Wachstum und seine Innovationskraft hat sonnen als junges Unternehmen bereits zahlreiche internationale Auszeichnungen erhalten.

Unser Antrieb ist unsere Vision von sauberer und bezahlbarer Energie für alle. Denn wir wollen, dass unser Planet auch für die nächste Generation lebenswert bleibt. Dieser Vision folgen wir in unserem Hauptsitz in Wildpoldsried im Allgäu sowie in unseren Niederlassungen in Berlin, USA, England, Italien und Australien.

Unternehmen	sonnen GmbH
Branche	Erneuerbare Energien
Hauptstandort	Wildpoldsried
Weitere Standorte	Berlin + Standorte in den USA, England, Italien, Australien und Japan
Mitarbeiter zur Zeit	ca. 400 in Deutschland und ca. 650 weltweit
Mitarbeiterbedarf	83 offene Stellen (u.a. 29 für Studenten und Berufseinsteiger)
Einstiegsmöglichkeiten	Praktika, Abschlussarbeiten, Werkstudententätigkeiten, Direkteinstieg
Kontaktadresse	sonnen GmbH Am Riedbach 1 87499 Wildpoldsried Tel: +49 83 04 9 29 33 - 400
Ansprechpartner Jobmesse	Cynthia John

Werde Teil des #teamsonnen

Bei sonnen entwickeln wir die Technologien und Geschäftsmodelle für das neue Energiezeitalter. Als junges und disruptives Unternehmen setzen wir Entwicklungen in Gang, welche Industrie und Gesellschaft zukünftig prägen. Blockchain oder virtuelle Kraftwerke sind bei uns keine Zukunftsmusik sondern tägliche Praxis. Ein ideales Umfeld für dich, um von Anfang an bei der Gestaltung des Energiesystems von morgen dabei zu sein. Sammle einmalige Erfahrungen in einem schnelllebigen und innovativen Unternehmen und wachse gemeinsam mit sonnen über deine Grenzen hinaus. Teile mit uns die Leidenschaft für saubere Energie und neue Technologien.

Genieße eine Atmosphäre von Offenheit, Toleranz und gegenseitigem Respekt. Schnell kannst du Verantwortung übernehmen, um gemeinsam mit uns die Vision von sauberer und bezahlbarer Energie für alle zu verwirklichen.

Mutige Ideen und Flexibilität sind die Grundlagen unserer Arbeit. Möchtest auch du die neue Energiewelt mitgestalten und Teil unseres dynamischen und motivierten Teams werden? Dann bewirb dich jetzt! www.jobs.sonnen.de
sonnen – energy is yours!



Staatliches Bauamt Kempten
Rottachstraße 13
87439 Kempten

www.stbake.bayern.de

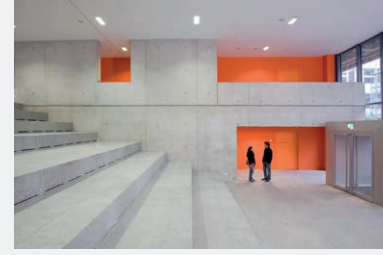

STAATLICHES BAUAMT KEMPTEN

Unser Zuständigkeitsbereich umfasst alle Allgäuer Landkreise im Regierungsbezirk Schwaben: Lindau, Oberallgäu, Ostallgäu und Unterallgäu sowie die kreisfreien Städte Kempten, Kaufbeuren und Memmingen.

Unser Bereich Hochbau betreut 1.750 Gebäude. Wir planen, bauen und unterhalten Liegenschaften des Bundes, der Britischen Streitkräfte und des Freistaats Bayern. Unser Bereich Straßenbau ist für 1.080 km Straßen, 850 Brücken, 4 Tunnel und rund 400 sonstige Ingenieurbauwerke verantwortlich. Wir planen, bauen, betreiben und verwalten die Bundes- und Staatsstraßen.

Unternehmen	Staatliches Bauamt Kempten
Branche	Bau
Standorte	Bauleitungen in Füssen, Kaufbeuren, Lindau, Sonthofen
Umsatz 2019	150 Mio. Euro
Mitarbeiter zur Zeit	170
Mitarbeiterbedarf	Architekten, Bauingenieure, Maschinenbauer, Elektrotechniker
Einstiegsmöglichkeiten	Bachelor, Master
Kontaktadresse	Staatliches Bauamt Kempten Rottachstraße 13 87439 Kempten
Ansprechpartner Jobmesse	Dr. Christian Hocke

Für Planung, Bau und Erhaltung unserer Gebäude und Straßen suchen wir qualifizierte und motivierte Bachelor- oder Masterabsolventen (m/w/d) der Fachrichtungen Architektur, Bauingenieurwesen, Maschinenbau und Elektrotechnik.

Eine Ausbildung für die Beamtenlaufbahn in der 3. und 4. Qualifikationsebene bieten wir ebenso an.

Nähere Informationen unter www.stbake.bayern.de.



STRABAG GMBH

Starten Sie Ihre Karriere bei den Besten!

Die STRABAG GmbH realisiert als Teil der STRABAG AG in ganz Baden-Württemberg anspruchsvolle Projekte im Verkehrswegebau und steht als leistungsstarke Partnerin für Qualität, Zuverlässigkeit und Tradition. Werden Sie Teil unseres Teams und freuen Sie sich auf herausfordernde Projekte sowie eine hohe Arbeitsplatzsicherheit bei einem tarifgebundenen, innovativen und nach dem Audit „Beruf und Familie“ zertifizierten Arbeitgeber.

TEAMS WORK. Weil Erfolg nur im Miteinander entstehen kann.

Unternehmen	STRABAG GmbH, Direktion Baden-Württemberg
Branche	Verkehrswegebau (Straßen-, Tief- und Erdbau)
Hauptstandort	Stuttgart
Standorte	Bretzfeld, Dettingen (Teck), Freudenstadt, Karlsruhe, Langenargen, Markgröningen, Villingen-Schwenningen, Sindelfingen, Stuttgart
Mitarbeiter zur Zeit	> 700 in der Direktion Baden-Württemberg (> 12.000 in Deutschland, > 75.000 weltweit)
Mitarbeiterbedarf	Abrechnung, Bauleitung, Vermessungstechnik
Einstiegsmöglichkeiten	Direkteinstieg, Praktika, Tätigkeit als Werkstudentin/Werkstudent
Erwünschte Zusatzqualifikationen	Kenntnisse im Verkehrswegebau / Grundsätzliches Interesse an der Bauausführung – wir planen nicht, sondern bauen und sanieren Straßen.
Kontaktadresse	STRABAG GmbH, Human Resources Albstadtweg 12, 70567 Stuttgart Tel.: +49 (0)711 / 61924-202 dir-bw@strabag.com

**Ansprechpartner
Jobmesse** Benjamin Butscher (Bauleiter),
Maximilian Hertrich (HR)

Stellen Sie die Weichen für Ihre Zukunft und bewerben Sie sich jetzt. Dynamische Teams, spannende Projekte, praxisorientierte Aus- und Weiterbildungsmöglichkeiten warten auf Sie.

Informieren Sie sich direkt unter karriere.strabag.com

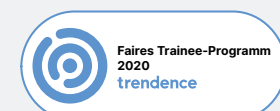

Baden-Württemberg
MINISTERIUM FÜR VERKEHR

Straßenbauverwaltung Baden-Württemberg
Ministerium für Verkehr (VM)
Dorotheenstraße 8
70173 Stuttgart

<http://vm.baden-wuerttemberg.de>



STRASSENBAUVERWALTUNG BADEN-WÜRTTEMBERG

Autobahnen, Bundes- und Landesstraßen sind die Hauptachsen des Straßennetzes. Diese Verkehrswege mit ihren zahlreichen Brücken, Tunneln und Verkehrsbeeinflussungsanlagen sind die Grundlage für einen reibungslosen Personen- und Gütertransport auf der Straße. U. a. das hohe Verkehrsaufkommen stellt vielfältige Anforderungen in den Bereichen Sicherheit, Umweltverträglichkeit, Wirtschaftlichkeit und Leistungsfähigkeit. Planen, Bauen, Erhalten, Erneuern, Betreiben – dies alles gehört zu den vielfältigen Aufgaben der Straßenbauverwaltung Baden-Württemberg.

Unternehmen	Straßenbauverwaltung Baden-Württemberg
Branche	Straßen- und Ingenieurbauwerksplanung, -bau und -betrieb
Hauptstandort	Stuttgart
Standorte	Regierungspräsidien (RP) in Stuttgart, Karlsruhe, Tübingen und Freiburg, sowie 14 Baureferate in Baden-Württemberg
Umsatz 2019	keine Angaben
Mitarbeiter zur Zeit	ca. 1100
Mitarbeiterbedarf	laufend im VM und den RPen unter http://vm.baden-wuerttemberg.de/de/service/stellen-und-ausbildung/
Einstiegsmöglichkeiten	Bachelor- und Master-Ingenieurinnen und Ingenieure der Fachrichtung Bauwesen, Verkehrswesen und verwandter Bereiche, wie Projektmanagement als Direkteinstieg oder im Vorbereitungsdienst (Referendariat)
Kontaktadresse	Straßenbauverwaltung Baden-Württemberg Ministerium für Verkehr (VM) Dorotheenstraße 8 70173 Stuttgart
Ansprechpartner Jobmesse	C. Cathrin Fenner, Dirk Holthausen (RP Tübingen)



SÜDPACK

Die SÜDPACK Gruppe mit Stammsitz in Ochsenhausen ist mit mehr als 50 Jahren Erfahrung einer der Markt- und Technologieführer in der Entwicklung und Produktion von hochwertigen Folienlösungen. Das Familienunternehmen verfügt über insgesamt 18 Vertriebsniederlassungen und sechs Produktionsstandorte in Deutschland, Frankreich, Polen, den USA und der Schweiz. Schwerpunkte sind Deckelfolien, Hart- und Weichfolien, sowie Beutel. Bedruckt wird im Flexo-, im Tief-, sowie im Digitaldruckverfahren. Insgesamt beschäftigt die Gruppe rund 1.500 Mitarbeitende.

Unternehmen	SÜDPACK Verpackungen GmbH & Co.KG
Branche	Kunststoffverarbeitende Branche – High Performance Folienverbunde
Hauptstandort	Ochsenhausen
Standorte	Schwendi, Erolzheim, Bioggio (CH), Klobuck (PL), Gacé (FR), Oak Creek (USA)
Umsatz 2019	keine Angaben
Mitarbeiter zur Zeit	1.500
Einstiegsmöglichkeiten	Ausbildung, Studium, Praktika, Werkstudent, Direkteinstieg, Abschlussarbeiten
Erwünschte Zusatzqualifikationen	gute Englischkenntnisse
Kontaktadresse	SÜDPACK Verpackungen GmbH & Co.KG Jägerstr. 23 88416 Ochsenhausen bewerbung@suedpack.com
Ansprechpartner Jobmesse	Anna-Lena Dudek, Martina Straub

Offene Stellenangebote finden Sie auf unserer Homepage
www.suedpack.com/Karriere/

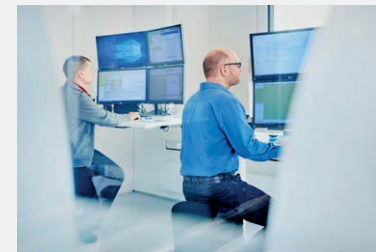

SÜDWESTDEUTSCHE STROMHANDELS GMBH

Wir machen kommunale Unternehmen fit für die Zukunft. Stadtwerke bleiben mit uns wettbewerbsfähig in einer sich ständig wandelnden Branche. Mehr als 160 Energieversorger gehören zu unseren Kunden und Gesellschaftern.

Unternehmen	Südwestdeutsche Stromhandels GmbH
Branche	Energiewirtschaft
Hauptstandort	Tübingen
Umsatz 2019	ca. 750 Mio. Euro
Mitarbeiter zur Zeit	ca. 90
Mitarbeiterbedarf	Mitarbeiterinnen und Mitarbeiter in verschiedenen Fachabteilungen, u. a. im Energiedaten-, Fahrplan- und Bilanzkreismanagement
Einstiegsmöglichkeiten	Praktikum, Werkstudententätigkeit, Abschlussarbeiten oder Direkteinstieg
Erwünschte Zusatzqualifikationen	Begeisterung für die Energiewirtschaft, zielorientiertes Arbeiten, Teamfähigkeit
Kontaktadresse	Südwestdeutsche Stromhandels GmbH Personalabteilung Eisenhutstraße 6/1 72072 Tübingen karriere@suedweststrom.de
Ansprechpartner Jobmesse	Susanne Oehler

SüdWestStromer werden – Ihre Karriere in der Energiewirtschaft

Unsere aktuellen Stellenangebote für Absolventen und Studenten finden Sie unter:
www.suedweststrom-karriere.de

Wir suchen Mitarbeiter mit Herzblut! Jedes Semester bieten wir Student*innen die Möglichkeit Praxiserfahrungen zu sammeln – durch ein Praktikum, eine Werkstudententätigkeit oder eine Abschlussarbeit in einer unserer Abteilungen.

Aktuell suchen wir für das Wintersemester 2020/21 Praktikanten (m/w/d) im

- Energiedatenmanagement
- Bilanzkreis- und Fahrplanmanagement



Teva GmbH
Graf-Arco-Straße 3
89079 Ulm

www.teva.de



TEVA GMBH

Unsere 2.500 Mitarbeiter arbeiten tagtäglich daran, den Zugang zu Arzneimitteln zu vereinfachen und Patienten ein Stück Unabhängigkeit zurückzugeben. Unter der Mission, das weltweit führende Unternehmen für Generika und Biopharmazeutika zu sein, bieten wir dafür eine breite Palette an Behandlungsmöglichkeiten an. Sowohl unser Generikageschäft als auch der Bereich der frei verkäuflichen Medikamente ist geprägt durch Deutschlands bekannteste Arzneimittelmарke ratiopharm. Bereits seit 2004 stellen wir in Ulm auch biotechnologische Arzneimittel her. Derzeit entsteht dort mit einer Investition von 500 Millionen Euro eine zweite Biotechnanlage, mit dieser der deutsche Standort zur Biotech-Drehscheibe des Teva-Konzerns wird.

Unternehmen	Teva GmbH
Branche	Pharmazie und Biotechnologie
Hauptstandort	Ulm / Deutschlandsitz
Standorte	weltweit weitere Standorte
Mitarbeiter zur Zeit	ca. 2.500 Mitarbeiter in Deutschland, ca. 43.000 Mitarbeiter weltweit
Mitarbeiterbedarf	Biopharmazeutische Produktion, Quality Assurance, Quality Control, Engineering, Automation
Einstiegsmöglichkeiten	Direkteinstieg, Praktika, Abschlussarbeiten (Bachelor/Master)
Erwünschte Zusatzqualifikationen	Teamplayer, Kommunikationsstärke, Projekt- management, Eigeninitiative, Begeisterungsfähigkeit
Kontaktadresse	Teva GmbH Human Resources Graf-Arco-Straße 3 89079 Ulm
Ansprechpartner Jobmesse	Sarah Hartmann 0731 402 7162

Einsteigen und durchstarten!

Neben einem abwechslungsreichen und internationalen Arbeitsumfeld, bieten wir unseren Mitarbeitern zahlreiche Arbeitgeberleistungen wie z. B. Kantine, einen firmeneigenen Kindergarten, zahlreiche Sport-, Fitness- und Gesundheitsangebote, betriebliche Altersvorsorge und spannende Weiterentwicklungsmöglichkeiten.

Interessiert? Dann bewirb dich jetzt unter careers.teva.de!

Weitere Informationen findest du unter www.teva.de sowie www.teva-biotech.de



thinkproject
Zamdorfer Strasse 100
81677 München

<https://group.thinkproject.com/de/>

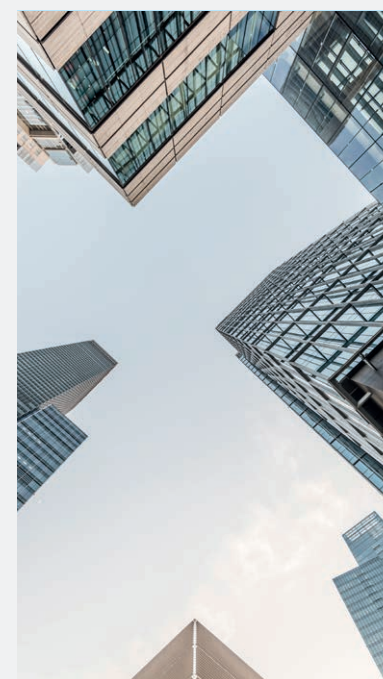

THINKPROJECT

thinkproject ist ein weltweit führender Anbieter von Construction Intelligence-Lösungen. Um den Herausforderungen der Digitalisierung im Bauwesen zu begegnen, stellen wir innovative Softwarelösungen bereit, die dabei unterstützen, das Potential von Menschen und Informationen in Bauprojekten zu erschließen.

Seit der Gründung im Jahr 2000 hat sich thinkproject zum größten SaaS-Anbieter für Lösungen im Bereich Collaboration- und Informationsmanagement in Europa entwickelt und Kunden bei der Realisierung von über 10.000 Projekten unterstützt.

Unternehmen	thinkproject
Branche	Softwarehersteller für die Baubranche
Hauptstandort	München
Standorte	weitere Standorte in Deutschland, England, Polen, Österreich, Spanien, Frankreich und Benelux
Mitarbeiter zur Zeit	400 europaweit
Mitarbeiterbedarf	Bauingenieure (m/w/d), Projektmanager (m/w/d) und Architekten (m/w/d)
Einstiegsmöglichkeiten	Werkstudent*in, Praktikant*in, Absolvent*in, Young Professionals -> Aktuelle Stellenangebote: https://www.careers.thinkproject.com/de/
Erwünschte Zusatzqualifikationen	IT-Affinität, Interesse am Thema Digitalisierung der Baubranche, Sehr gute Kommunikations- fähigkeiten, Teamfähigkeit und Hands-on Mentalität
Kontaktadresse	thinkproject Zamdorfer Strasse 100 81677 München
Ansprechpartner Jobmesse	Stephanie Becker (Senior HR Business Partner) career@thinkproject.com

Als international erfolgreiche Software Company haben wir eine klare Mission: das Potential von Menschen und Ideen wecken – über Digital Solutions, mit denen eine bessere Welt entsteht. Connecting smart minds. So arbeiten wir. Unsere Tools revolutionieren Construction-Projekte auf dem gesamten Globus – weil wir immer bereit sind, Neues zu probieren. Hierfür schaffen wir das perfekte Arbeitsumfeld: fair, flexible, family-friendly. Wir setzen auf Sicherheit im Job, verlässlichen Support, ehrliches Feedback und nachhaltigen Erfolg. Dazu gehören ein klarer Führungsstil, Homeoffice-Optionen und Zusammenhalt im Team. Willkommen in einer creative work area.

Feel free to join our mission:
<https://group.thinkproject.com/de/karriere/>



THOST PROJEKTMANAGEMENT GMBH

THOST ist mit ca. 500 Mitarbeiter*innen eines der führenden deutschen Unternehmen im Projektmanagement. Von unseren Standorten weltweit steuern wir komplexe Projekte in den Bereichen Immobilien, Mobilität, IT, Anlagenbau, Infrastruktur und Energie.

Mit unserer breit gefächerten Expertise im Projektmanagement betreuen wir nationale und internationale Industriekunden sowie öffentliche und private Investoren.

Unternehmen	THOST Projektmanagement GmbH
Branche	Projektmanagement
Hauptstandort	Pforzheim
Standorte	München, Stuttgart, Freiburg und 15 weitere Standorte weltweit
Mitarbeiter zur Zeit	ca. 500
Mitarbeiterbedarf	ca. 15 bis 20 Hochschulabsolventen (m/w/d)
Einstiegsmöglichkeiten	Direkteinstieg, Praktika u. Werkstudententätigkeit sowie Abschlussarbeiten in Deutschland werden angeboten
Erwünschte Zusatzqualifikationen	Kenntnisse in MS Project oder Oracle Primavera sind vorteilhaft
Kontaktadresse	THOST Projektmanagement GmbH Villinger Str. 6 75179 Pforzheim
Ansprechpartner Jobmesse	Laura Mössinger karriere@thost.de

Für unsere vielfältigen Projekte suchen wir an unseren nationalen und internationalen Standorten

Absolventen / Praktikanten / Werkstudenten (m/w/d)

Ihre Aufgaben liegen in der Projektsteuerung für anspruchsvolle Bau- und Immobilienprojekte und der technischen und wirtschaftlichen Bauberatung. Außerdem wirken Sie bei der Betreuung öffentlicher Vergabeverfahren, Projektanalysen und Realisierungsstudien mit.

Ihr Profil: Sie befinden sich im Studium des Ingenieurwesens (Fachbereiche Bauwesen, Architektur, Bau- oder Projektmanagement oder vergleichbar) bzw. haben es bereits abgeschlossen und bringen erste Erfahrungen in Bauprojekten in Form von Praktika mit. Des Weiteren besitzen Sie sehr gute MS Office Kenntnisse, gerne auch MS Project oder Oracle Primavera. Gute Englischkenntnisse und ausgeprägtes analytisches und strategisches Denken sowie Kommunikationsstärke und Teamgeist zeichnen Sie aus.

Fragen zu Ihrer Bewerbung können Sie unter +49 (0)7231 / 1560-888 stellen. Wir freuen uns auf Ihre aussagekräftige Bewerbung an karriere@thost.de oder direkt über unser Bewerbungsformular auf www.thost.de/karriere.

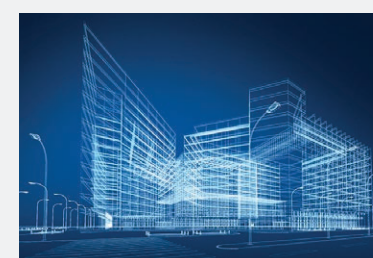

TURNER & TOWNSEND GMBH

Turner & Townsend ist ein unabhängiges Beratungsunternehmen rund um Immobilien und Infrastruktur. Unser Fokus liegt auf Programm-Management, Projektmanagement sowie Projekt- und Kostencontrolling. Mit rund 6105 Mitarbeitern in 45 Ländern und 108 Standorten begleiten wir seit über 70 Jahren private und öffentliche Bauherren und Investoren aus fast allen Branchen bei der Realisierung komplexer Bauvorhaben.

In Deutschland sind wir in Berlin, Hamburg, Frankfurt und München vertreten.

Unternehmen	Turner & Townsend GmbH
Branche	Beratung, Bau
Standorte	München, Frankfurt, Berlin, Hamburg, Wien
Umsatz 2019	640 Mio. Euro
Mitarbeiter zur Zeit	6105 weltweit
Mitarbeiterbedarf	Bauingenieure, Architekten, TGA-Spezialisten, Cost Manager
Einstiegsmöglichkeiten	Werkstudenten, Junior Project Manager, Junior Cost Manager, Project Manager an allen Standorten
Erwünschte Zusatzqualifikationen	Siehe Stellenausschreibungen
Kontaktadresse	Turner & Townsend GmbH St.-Martin-Str. 106 81669 München
Ansprechpartner Jobmesse	Nadine Eberle

Ready to make the difference?

Werden Sie jetzt Teil unseres internationalen Teams und realisieren Sie mit uns die weltweit größten Projekte in den Bereichen Real Estate und Infrastructure.

Sie wollen mehr erfahren? Besuchen Sie unsere Karriereseite unter: turnerandtowntsend.com/en/careers





TÜV SÜD Gruppe
Westendstraße 199
80686 München

www.tuvsud.com



TÜV SÜD GRUPPE

Seit 1866 gilt unsere Leidenschaft der Technik und der Sicherheit. Innovationen beeinflussen unser Leben in vielfältiger Weise. Für die Sicherheit von Menschen und der Gesellschaft setzen wir uns jeden Tag aufs Neue ein und schaffen Vertrauen in neue Technologien. Wir sind Teil des Fortschritts. Wir beraten, wir prüfen, wir zertifizieren. Wir handeln aus Überzeugung, gestalten schon heute die Welt von morgen – setzen Zeichen. Wir nehmen die Zukunft in die Hand. Wir sind TÜV SÜD – 24.500 Mitarbeiter an weltweit 1.000 Standorten.

Unternehmen	TÜV SÜD Gruppe
Branche	Technische Dienstleistungen
Hauptstandort	München
Standorte	weltweit 1.000 Standorte
Umsatz 2019	2,5 Mrd. Jahresumsatz
Mitarbeiter zur Zeit	weltweit 24.500
Mitarbeiterbedarf	ca. 1.300
Einstiegsmöglichkeiten	Werkstudententätigkeit, Praktika, Abschlussarbeiten, Duales Studium, Direkteinstieg
Erwünschte Zusatzqualifikationen	Wir suchen zukunftsorientierte Mitarbeiter, die neben ihrer fachlichen Kompetenz, entscheidungsstark sind und verantwortungsbewusst agieren.
Kontaktadresse	TÜV SÜD Recruiting Bewerbermanagement 089 5791-2619
Ansprechpartner Jobmesse	N. N.

Aktuelle Stellenangebote finden Sie unter:

www.tuev-sued.de/jobs



**Brandschutz
Bauphysik
Sicherheit**

umt Umweltingenieure GmbH
Adolph-Kolping-Platz 1
89073 Ulm

www.umat-ing.de

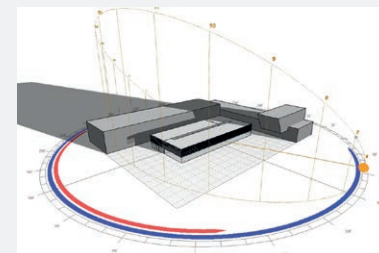
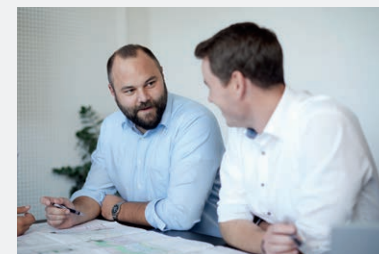

UMT UMWELTINGENIEURE GMBH

umt Umweltingenieure ist ein unabhängiges, inhabergeführtes Ingenieurbüro mit den Schwerpunkten Brandschutz, Bauphysik und Arbeitsschutz. An unseren Standorten in Ulm und Stuttgart betreuen wir Bauprojekte deutschlandweit für Kunden aus Industrie, Gewerbe, der öffentlichen Hand sowie dem Wohnungsbau.

Unternehmen	umt Umweltingenieure GmbH
Branche	Bauwesen – Ingenieursdienstleistungen
Standorte	Ulm, Stuttgart
Umsatz 2019	keine Angaben
Mitarbeiter zur Zeit	20
Mitarbeiterbedarf	Bauingenieur (m/w/d), Umweltingenieur (m/w/d)
Einstiegsmöglichkeiten	Praktika, Abschlussarbeiten (Bachelor und Master), Direkteinstieg
Erwünschte Zusatzqualifikationen	Lernbereitschaft, selbstständige Arbeitsweise, gute Kommunikationsfähigkeit, betriebswirtschaftliche Kenntnisse
Kontaktadresse	umt Umweltingenieure GmbH Adolph-Kolping-Platz 1, 89073 Ulm
Ansprechpartner Jobmesse	Theresa Gernert

Werden Sie Teil unseres Teams!

Ob Praktikant, Werkstudent oder Berufseinsteiger – rund um das Dienstleistungsspektrum des Bauens warten bei der umt spannende Herausforderungen auf Sie.

Wir bieten vielseitige Aufgaben, flache Hierarchien sowie umfassende Freiräume und schaffen somit optimale Voraussetzungen für Ihre fachliche aber auch persönliche Weiterentwicklung. Sie sind leistungsbereit, teamfähig und engagiert? Dann wollen wir Sie kennenlernen!



UNGLEHRT GMBH & CO. KG

UNGLEHRT ist ein 1890 gegründetes, erfolgreiches Familienunternehmen.

Wir verfügen über ein eigenes Planungs-, Statik- und Konstruktionsbüro und führen als Generalunternehmer deutschlandweit und in Österreich Industrie- und Gewerbe-projekte aus. Unsere Betonwerke in Bad Grönenbach und Aitrach zählen zu den größten der Region. Wir fertigen Spannbeton- und Stahlbetonfertigteile, Stützwände, Betonpflaster und Schachtsysteme.

Unternehmen	UNGLEHRT GmbH & Co. KG
Branche	Bauhauptgewerbe
Hauptstandort	Memmingen
Standorte	Bad Grönenbach, Aitrach, Brand-Erbisdorf (Sachsen)
Umsatz 2019	ca. 60 Mio. Euro
Mitarbeiter zur Zeit	ca. 200
Mitarbeiterbedarf	Bauleiter Hoch- und Schlüsselfertigbau (m/w/d), Konstrukteure (m/w/d), Architekten (m/w/d)
Einstiegsmöglichkeiten	Praktika, Abschlussarbeiten, Direkteinstieg
Kontaktadresse	UNGLEHRT GmbH & Co. KG Allgäuer Str. 31 87700 Memmingen Tel. 0 83 31 107 - 0
Ansprechpartner Jobmesse	Dipl.-Ing. (TU) Roland Albrecht

Die UNGLEHRT GmbH & Co. KG sucht

Bachelor-/Masterabsolventen für

Bauleitung
Konstruktion
Architektur

Wir bieten Einarbeitung durch erfahrene und engagierte Architekten und Dipl.-Ingenieure sowie berufsbegleitende Weiterbildung und Aufstiegschancen.



UNIVATIV GMBH

univativ ist ein Projekt- und Personaldienstleister, der Studenten und Absolventen in den Bereichen Wirtschaft, Ingenieurwesen und IT spannende Jobs bei renommierten Unternehmen bietet. An 18 Standorten in Deutschland und der Schweiz geben wir Dir die Chance, Praxiserfahrung in vielfältigen Tätigkeitsfeldern zu sammeln und Deine Fachkenntnisse zu erweitern. Deine Karriere ist unsere Mission, denn Deine Entwicklung liegt uns am Herzen.

Neben einer fairen Bezahlung und Corporate Benefits runden wir Deinen Karriere-einstieg mit exklusiven Trainings und Workshops in unserer academy ab.

Unternehmen	univativ GmbH
Branche	Personaldienstleistung
Standorte	Berlin, Bielefeld, Darmstadt (Hauptsitz), Düsseldorf, Essen, Frankfurt, Hamburg, Hannover, Karlsruhe, Köln, Mannheim, München, Nürnberg, Stuttgart, Ulm, Basel, Bern, Zürich
Umsatz 2019	53 Mio. Euro
Mitarbeiter zur Zeit	1200
Mitarbeiterbedarf	Wir suchen laufend Kandidaten in den Bereichen Betriebswirtschaft, (Wirtschafts-)Ingenieurwesen & (Wirtschafts-)Informatik – insbesondere im Projektmanagement und der Softwareentwicklung
Einstiegsmöglichkeiten	Direkteinstieg, Werkstudentenstellen, Praktika
Erwünschte Zusatzqualifikationen	Du arbeitest gerne im Team, bist kommunikativ und hast Spaß am eigenständigen Arbeiten? Dann bist Du bei univativ genau richtig!
Kontaktadresse	univativ GmbH Frauenstraße 1 89073 Ulm

**Ansprechpartner
Jobmesse** Edith Eisele, HR Managerin

Berufseinsteiger oder Werkstudent (m/w/d) im Projektmanagement

Durch Deine sehr gute Selbststrukturierung ist auf Dich immer Verlass? Du versäumst keine Termine und bist stets engagiert? Dann bist Du bei uns richtig! Zur Verstärkung verschiedener Projektteams bei unseren Kunden aus Ulm und Umgebung suchen wir laufend motivierte Projektmanager sowohl in Teilzeit als Student als auch in Vollzeit als Berufseinsteiger oder Berufserfahrener. Wenn Du Lust auf ein innovatives Umfeld und eine herausfordernde Tätigkeit hast, dann schick uns noch heute Deine Bewerbung!

Das ist nicht das Richtige für Dich? Kein Problem: schau einfach auf <https://www.univativ.com/de/jobboerse/> nach der passenden Stelle.

Wir freuen uns auf Deine Bewerbung!



VALUE AG

Immobilienbewertung ist unsere Spezialität. Als Deutschlands einziger Full-Service-Dienstleister bieten wir die gesamte Produktpalette für alle Assetklassen an. Als eine der großen bankenunabhängigen Immobilienbewertungsgesellschaften in Deutschland besichtigen und bewerten wir hier und in anderen europäischen Ländern mehrere tausend Immobilien pro Jahr.

Die Value AG ist eine 100%ige Tochter der Hypoport AG, einem Technologie-dienstleister für die Finanz-, Immobilien- und Versicherungswirtschaft.

Unternehmen	VALUE AG
Branche	Immobilienbewertung
Standorte	Berlin, Essen, Frankfurt, Hamburg, Köln, Leipzig, München, Stuttgart
Umsatz 2019	15 Mio. Euro
Mitarbeiter zur Zeit	385
Mitarbeiterbedarf	www.value.ag/karriere
Einstiegsmöglichkeiten	Praktika, Werkstudententätigkeit
Kontaktadresse	VALUE AG Hanauer Landstr. 291 a 60314 Frankfurt am Main
Ansprechpartner Jobmesse	Patricia Piringer, Verena Diers

Zum nächstmöglichen Zeitpunkt suchen wir:

Junior-Sachverständige (w/m/d) für die Immobilienbewertung

Standorte: Berlin, Essen, Frankfurt, Hamburg, Köln, Leipzig, München, Stuttgart

Haben wir dein Interesse geweckt?

Dann freuen wir uns auf deine aussagekräftigen Bewerbungsunterlagen.

Mehr Infos: www.value.ag/karriere

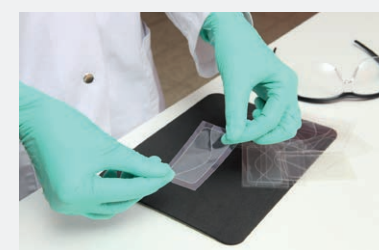

VEKTOR PHARMA TF GMBH

Wir bei Vektor Pharma

Vektor Pharma ist ein Startup auf dem Land. 14 Autominuten vom Biberacher Markt-platz entfernt, im Herzen von Uttenweiler. Zeitlich arbeiten wir so flexibel, wie wir das mögen und unsere Projekte das erfordern. Wir mögen den Bäcker, den Metzger und die Pizzeria um uns herum und unsere Dachterrasse zum Grillen.

Internationale Kunden

Unsere Kunden kommen insbesondere aus den USA, aber auch aus verschiedenen euro-päischen Ländern. Deshalb wird bei uns sehr viel englisch gesprochen. Und schwäbisch.

Neue Technologien rund um Transdermale Systeme

Von unserer neuen Herstellungstechnologie sind unsere Kunden begeistert. Trans-dermale Systeme erfordern komplexe und flexible Herstellungstechnologien, die wir kontinuierlich verbessern. Es gibt viele Dinge, die wir täglich neu entdecken und weiter untersuchen möchten. Dazu suchen wir immer Studenten, die wissenschaftlich bei uns arbeiten möchten. Mit uns. Mit unseren Kunden.

Projekte und Projektmanagement

Unser Rekord steht bei 6 Monaten vom Projektstart bis zu einer erfolgreichen ersten Klinikstudie. Projektmanagement, professionell, alle gemeinsam. Transdermale Systeme, intelligent generisch entwickelt und für neue Wirkstoffe smart konzipiert. Je mehr Projekte, desto mehr Projektleiter suchen wir.

Unternehmen	Vektor Pharma TF GmbH
Branche	Pharmazie
Standort	Uttenweiler, Vancouver
Umsatz 2019	keine Angaben
Mitarbeiterbedarf	Projektleiter, Laborleiter
Einstiegsmöglichkeiten	Praktikum, Bachelor- und Masterarbeiten
Erwünschte Zusatzqualifikationen	Englisch verhandlungssicher
Kontaktadresse	Vektor Pharma TF GmbH Hauptstraße 13 88524 Uttenweiler info@vektor-pharma.de
Ansprechpartner Jobmesse	Bianca Ehmele MSc, Dr. Thomas Beckert

Wir bieten Einstiegsmöglichkeiten in Form von Praktika, Abschlussarbeiten oder eines Direkteinstiegs nach dem Studium.

Unsere aktuellen Stellenangebote finden Sie unter www.vektorpharma.com/jobs



Viessmann Holzfeuerungsanlagen GmbH
Neulandstraße 30
A-6971 Hard am Bodensee

www.viessmann.at

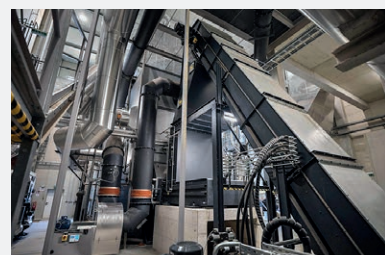

VISSMANN HOLZFEUERUNGS-ANLAGEN GMBH

Spezialist für Gesamtlösungen rund um die Holzverbrennung

Als Spezialist für Biomasse-Kessel und -Heizkraftwerke im Leistungsbereich bis 8.000 kW zählt die Viessmann Holzfeuerungsanlagen GmbH zu den führenden Komplettanbietern der Branche. Den Schwerpunkt bei der Konzeption und Umsetzung von Biomasseanlagen legt Viessmann auf Kunden aus Industrie, Gewerbe und Kommunen. Mit einem Exportanteil von rund 90 Prozent des Umsatzes ist das Unternehmen international ausgerichtet. Das in Hard am Bodensee ansässige Unternehmen beschäftigt derzeit 145 Mitarbeiter.

Unternehmen	Viessmann Holzfeuerungsanlagen GmbH
Branche	Anlagenbau
Hauptstandort	Hard am Bodensee
Umsatz 2019	28 Mio. Euro
Mitarbeiter zur Zeit	145
Mitarbeiterbedarf	mehrere Techniker (Inbetriebnahme, Service)
Einstiegsmöglichkeiten	XX
Erwünschte Zusatzqualifikationen	ja, Steuerungstechnik, Konstruktion von Anlagen
Kontaktadresse	Viessmann Holzfeuerungsanlagen GmbH Neulandstraße 30 A-6971 Hard am Bodensee
Ansprechpartner Jobmesse	Stefan Kampl (Leiter der Steuerungstechnik)

Zur Verstärkung unseres Technikteams suchen wir ab sofort eine engagierte Persönlichkeiten als:

Service- und Inbetriebnahmetechniker im Außendienst (m/w/d)



Weishaupt Gruppe
Max-Weishaupt-Str. 14
88477 Schwendi

www.weishaupt.de

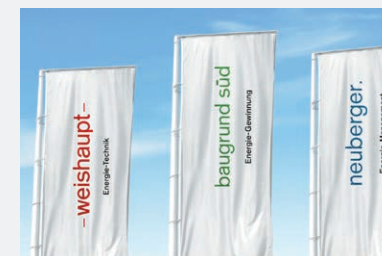

WEISHAUPT GRUPPE

Die Weishaupt Gruppe zählt mit über 3.600 Mitarbeitern zu den führenden Unternehmen für Brenner, Brennwerttechnik, Wärmepumpen, Solar und Gebäudeautomation.

Kerneinheit ist die Max Weishaupt GmbH in Schwendi mit dem werkseigenen Forschungs- und Entwicklungsinstitut.

Das 1932 gegründete Unternehmen ist seit 2009 als Holding aufgestellt: Drei Gesellschaften sind unter dem gemeinsamen Dach zusammengefasst, die auf den Feldern Energie-Technik (Weishaupt), Energie-Gewinnung (BauGrund Süd) und Energie-Management (Neuberger) agieren.

Unternehmen	Weishaupt Gruppe
Branche	Energie-Technik, Energie-Gewinnung, Energie-Management
Standorte	D: Schwendi, Bad Wurzach, Rothenburg o.d.T., Donaueschingen / CH: Sennwald
Umsatz 2018	635 Mio. Euro
Mitarbeiter zur Zeit	über 3.600 weltweit
Mitarbeiterbedarf	www.weishaupt-stellenangebote.de
Einstiegsmöglichkeiten	Praxissemester, Abschlussarbeit (Bachelor/Master), Direkteinstieg
Erwünschte Zusatzqualifikationen	www.weishaupt-stellenangebote.de
Kontaktadresse	Weishaupt Gruppe Max-Weishaupt-Str. 14 88477 Schwendi
Ansprechpartner Jobmesse	Horst Braun, Jutta Koch

Bachelor-/ Masterthesis, Praxissemester

Sie sind Student (m/w/d) an einer Universität oder einer Hochschule und möchten Ihr Studium mit einer praxisorientierten Bachelor-/ Masterthesis abschließen oder ein Praxissemester absolvieren?

Wenn Sie Ihre Zukunft mit uns gestalten wollen, freuen wir uns, Sie kennenzulernen. Bei Fragen rufen Sie uns einfach an. Ihre Bewerbung senden Sie bitte an unsere Personalabteilung:

Telefon 0 73 53 83-818 | personal@weishaupt.de



WILHELM LAYHER GMBH & CO KG

Layher ist der führende Hersteller von Gerüstsystemen. Wir sind weltweit mit über 1.900 Mitarbeitern und Vertriebstöchtern in 40 Ländern präsent. Die Marke Layher bedeutet für unsere Kunden aus Industrie und Bauwirtschaft seit Jahrzehnten innovative Produkte, anwendungsorientierte Technik und Qualität „Made in Germany“. Der Sitz der Firmenzentrale mit Entwicklung, Produktion und Verwaltung ist in Güglingen-Eibensbach. Unsere Strukturen sind schlank und flexibel. Die Entscheidungswege sind kurz und Eigenverantwortung ist nicht nur gewünscht, sondern gefordert.

Unternehmen	Wilhelm Layher GmbH & Co KG
Branche	Industrie
Hauptstandort	Eibensbach
Umsatz 2019	keine Angaben
Mitarbeiter zur Zeit	1.900
Mitarbeiterbedarf	Bauingenieure
Einstiegsmöglichkeiten	Praktika, Abschlussarbeit, Werkstudent
Erwünschte Zusatzqualifikationen	keine Angaben
Kontaktadresse	Wilhelm Layher GmbH & Co KG Ochsenbacher Str. 56 74363 Güglingen-Eibensbach
Ansprechpartner Jobmesse	Roland Hassert, Sandra Keller

Aktuelle Stellenangebote finden Sie unter:

<https://www.layher.com/de-DE/Karriere>

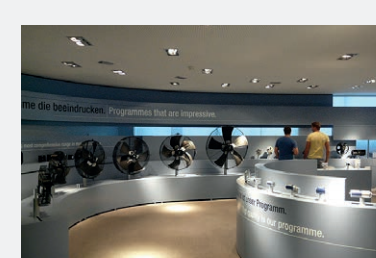
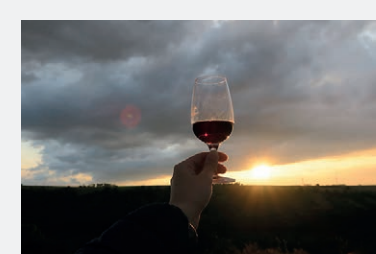

WIRTSCHAFTSREGION HEILBRONN-FRANKEN

Die Wirtschaftsregion Heilbronn-Franken GmbH betreibt das Standortmarketing für die „Region der Weltmarktführer“ und ist verantwortlich für die Ansprache von Akademikern außerhalb und innerhalb der Region Heilbronn-Franken.

Neben dem kostenlosen Akademikerjobportal www.regiojobs24.de organisieren wir Studierendenexkursionen zu Unternehmen und sind auch auf Hochschulmessen aktiv. Wir stärken das regionale Netzwerk von Industrie, Politik, Forschung und Fachkräften und generieren somit den Mehrwert für die Region.

Unternehmen	Wirtschaftsregion Heilbronn-Franken
Branche	Regionale Wirtschaftsförderung und Standortmarketing für die „Region der Weltmarktführer“
Hauptstandort	Heilbronn
Mitarbeiterbedarf	Die Unternehmen in Heilbronn-Franken suchen Absolventen sowie Studenten für Abschlussarbeiten, Praktikum, Duales Studium/Trainee und Werkstudenten. Auf unserem Jobportal regiojobs24.de findet Ihr rund 4000 Stellen von über 600 Unternehmen. Schaut doch mal rein
Einstiegsmöglichkeiten	Aktuelle Angebote regionaler Arbeitgeber finden Interessierte unter www.regiojobs24.de
Erwünschte Zusatzqualifikationen	Zusatzqualifikationen sollten bei dem jeweiligen Unternehmen direkt abgesprochen werden
Kontaktadresse	Wirtschaftsregion Heilbronn-Franken Weipertstraße 8-10 74076 Heilbronn
Ansprechpartner Jobmesse	Sonja Enzel

Informiert Euch außerdem über unser Portal www.heilbronn-franken.com darüber, was die Region abseits des Arbeitslebens alles zu bieten hat.

Wir sind auch auf Facebook und auf Instagram zu finden – [made.in.heilbronnfranken](https://www.facebook.com/made.in.heilbronnfranken)



WOLFF & MÜLLER
Schwieberdinger Str. 107
70435 Stuttgart

www.wolff-mueller.de

HBC.
STRATEGISCHE PARTNERSCHAFT

HBC.
HÖRSAALPARTNERSCHAFT

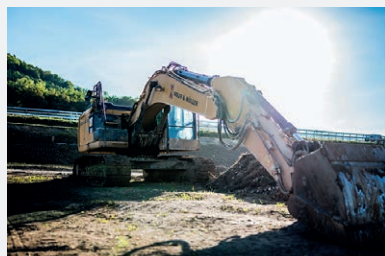
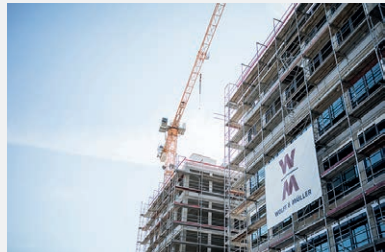

WOLFF & MÜLLER

WOLFF & MÜLLER wurde 1936 gegründet und ist eines der führenden Bauunternehmen Deutschlands in privater Hand. Das mittelständische Familienunternehmen mit Hauptsitz in Stuttgart ist überall dort vertreten, wo effektive, partnerschaftliche und innovative Lösungen gefordert sind: im Hoch- und Industriebau, Ingenieurbau, Stahlbau, bei der Bauwerkssanierung, im Tief- und Straßenbau sowie im Spezialtiefbau. Neben Bauleistungen bietet die WOLFF & MÜLLER-Gruppe auch Bau- und Rohstoffe sowie baunahe Dienstleistungen an.

Unternehmen	WOLFF & MÜLLER
Branche	Baubranche
Standorte	27 Standorte in Deutschland, z.B. Hamburg, Berlin, Erfurt, Dresden, Köln, Offenbach, Nürnberg, Heidelberg, Künzelsau, Karlsruhe, Stuttgart, Augsburg, Frankfurt, Dortmund
Umsatz 2018	rund 950 Mio. EUR Jahresleistung in 2018
Mitarbeiter zur Zeit	mehr als 2.000
Mitarbeiterbedarf	Abrechner (w/m/d), Arbeitsvorbereiter (w/m/d), Bauleiter (w/m/d), BIM-Manager / BIM-Entwickler (w/m/d), Einkäufer (w/m/d) für Bauleistungen, Kalkulator (w/m/d), Technischer Projektleiter (w/m/d) Projektentwicklung
Einstiegsmöglichkeiten	Praktikum, Werkstudententätigkeit, Abschlussarbeit, Trainee-Programm
Kontaktadresse	WOLFF & MÜLLER Holding GmbH & Co. KG Schwieberdinger Str. 107 70435 Stuttgart
Ansprechpartner Jobmesse	Anna Rogowska

Arbeiten bei WOLFF & MÜLLER ist:

- Herausfordernd, denn wir wollen immer besser werden, die Trends in der Branche setzen und dem Wettbewerb einen Schritt voraus sein.
- Begeisternd, denn wir arbeiten an vielen spannenden Projekten, tragen große Verantwortung und haben den Freiraum uns weiterzuentwickeln.
- Familiär, denn wir gehen offen und vertrauensvoll miteinander um.

Wir möchten, dass Sie ein Teil von WOLFF & MÜLLER werden!



Xaver Lutzenberger GmbH & Co. KG
Mindelheimer Straße 14
87772 Pfaffenhausen

www.lutzenberger-bau.de



XAVER LUTZENBERGER GMBH & CO. KG

Seit 90 Jahren steht der Name XAVER LUTZENBERGER für Qualität und Fortschritt im Baugewerbe. Als führendes mittelständisches Bauunternehmen sind wir in allen Bereichen des Hoch-, Tief- und Ingenieurbaus tätig. Mit unserem Hauptsitz in Pfaffenhausen wickeln wir Bauvorhaben im süddeutschen Raum ab.

Unternehmen	Xaver Lutzenberger GmbH & Co. KG
Branche	Bauunternehmung
Standorte	Pfaffenhausen, Mischanlagen: Deffingen
Umsatz 2019	Keine Angabe
Mitarbeiter zur Zeit	350
Mitarbeiterbedarf	Bauingenieure (Bauleitung/Planung), Abrechnung
Einstiegsmöglichkeiten	Praktika, Diplom-/Bachelorarbeiten
Erwünschte Zusatzqualifikationen	Keine Angaben
Kontaktadresse	Xaver Lutzenberger GmbH & Co. KG Mindelheimer Straße 14 87772 Pfaffenhausen Tel.08265 719-0, Fax 08265 719-280 info@lutzenberger-bau.de

**Ansprechpartner
Jobmesse** Fabian Marquardt, Timon Brozovic
Projektingenieure

Xaver Lutzenberger GmbH & Co. KG sucht:

Bauleiter/-in

Selbständige Leitung, Abwicklung und Überwachung von Projekten im Straßen- und Verkehrswegebau sowie im Hoch- und Ingenieurbau, Kostenkontrolle bei der Bauausführung

Praktikantenplätze (m/w) für Studenten des Bauingenieurwesens

Während Ihres 1. und/oder 2. Praxissemesters werden Sie in der Kalkulation und auf unseren Baustellen mit der praktischen Seite Ihres zukünftigen Berufes vertraut gemacht. Sie haben so die Möglichkeit innerhalb unseres Unternehmens in alle Aufgabenbereiche hineinzusehen und werden dabei von unseren erfahrenen Bau- und Projektleitern betreut.



ZECH Umwelt GmbH
Söflinger Straße 70
89077 Ulm

www.zech-umwelt.com

ZECH UMWELT GMBH

Alles aus einer Hand

Mit ökologischen und zugleich ökonomischen Lösungen neue Möglichkeiten schaffen – das ist unsere Devise. Unser Dienstleistungsangebot reicht von Flächenrecycling und Wasserbehandlung über Emissionsvermeidung und Stoffstrommanagement bis zum Deponiebau und -betrieb sowie zum Erd- und Wasserbau. Als Full-Service-Altlastensanierer gehören wir in Deutschland zu den erfahrensten und erfolgreichsten Unternehmen. Wir setzen uns für eine nachhaltige Flächen- und Stadtentwicklung ein.



Unternehmen	ZECH Umwelt GmbH
Branche	Baunaher Umweltbereich
Hauptstandort	Bremen, weitere Standorte
Umsatz 2019	168 Mio. Euro
Mitarbeiter zur Zeit	244
Mitarbeiterbedarf	Bauingenieure, Umweltingenieure,
Einstiegsmöglichkeiten	Praktikum, Diplomarbeit, Direkteinstieg
Erwünschte Zusatzqualifikationen	teamorientiert, flexibel
Kontaktadresse	ZECH Umwelt GmbH Söflinger Straße 70 89077 Ulm
Ansprechpartner Jobmesse	Jürgen Krämer jkraemer@zech-umwelt.com

Die ZECH Umwelt bietet leistungsorientierten Menschen mit ausgeprägtem Teamgeist eine Fülle von Karriere-Chancen. ZECH Umwelt heißt flache Hierarchien, selbstständiges Arbeiten, ein interessantes Aufgabengebiet sowie ein motiviertes Team.

**Eine intakte Umwelt ist unser höchstes Gut –
gestalten Sie sie jetzt mit uns mit!**

Stellenangebote unter: www.zech-umwelt.com
Wir freuen uns auf Ihre Bewerbung!



ZWP Ingenieur-AG
Gropiusplatz 10
70563 Stuttgart

www.zwp.de

ZWP INGENIEUR-AG

Gemeinsam Zukunft gestalten – Nachhaltig, Zuverlässig, Unabhängig

Unsere erfahrenen Ingenieure entwickeln innovative, nachhaltige und auf die speziellen Anforderungen unserer Bauherren zugeschnittene Lösungen und zeigen effektive Wege zu einem umweltgerechten gebäudetechnischen Standard. Als eines der führenden Ingenieurbüros der technischen Gebäudeausrüstung stehen wir als unabhängiger Planungspartner seit über 35 Jahren an der Seite unserer Kunden, von der ersten Projekt-idee bis zur zuverlässigen Umsetzung und dem wirtschaftlichen Gebäudebetrieb.



©Fotos: format 2d, Bingen am Rhein
ZWP Ingenieur-AG

Unternehmen	ZWP Ingenieur-AG
Branche	Technische Gebäudeausrüstung
Standorte	Stuttgart, Berlin, Bochum, Dresden, Hamburg, Köln, München, Wiesbaden
Umsatz 2019	Keine Angaben
Mitarbeiter zur Zeit	400
Mitarbeiterbedarf	siehe Karriereseite auf www.zwp.de
Einstiegsmöglichkeiten	Praktika, Werkstudententätigkeit, Direkteinstieg
Erwünschte Zusatzqualifikationen	Keine Angaben
Kontaktadresse	ZWP Ingenieur-AG Gropiusplatz 10 70563 Stuttgart
Ansprechpartner Jobmesse	Fabian Marquardt, Timon Brozovic Projektingenieure



AKADEMIE DER HOCHSCHULE BIBERACH

Weiterbildung – Erfahrungsaustausch – Networking

Mit rund 1.500 Teilnehmenden pro Jahr und einem breiten Spektrum an Seminaren, Fachtagungen und Lehrgängen in den Bereichen Architektur, Bau, Immobilien, Energie, Management und Biotechnologie ist die Akademie der Hochschule Biberach seit 35 Jahren eine der führenden Institutionen in der Fort- und Weiterbildung für die Bau- und Immobilienwirtschaft. In Zusammenarbeit mit der Hochschule Biberach und internationalen Kooperationspartnern bietet die gemeinnützige Stiftung vier berufsbegleitende Masterstudiengänge an. Doch nicht nur die berufliche Qualifikation, auch das Knüpfen von Kontakten und die Erschließung von Netzwerken sind wichtige Aspekte in der Arbeit der Akademie.

Berufsbegleitende postgraduale Studiengänge

- MBA Unternehmensführung Bau
- MBA Internationales Immobilienmanagement
- Master Gebäudeautomation (M.Eng.)
- Master Taxation / Steuerlehre (M.A.)

Fachtagungen, Seminare und Lehrgänge

Bau & Architektur

- **Konstruktiver Ingenieurbau**
Baudynamik, Geotechnik, Massivbau, Schalung & Rüstung, Stahlbau
- **Barrierefreies Bauen**
FachplanerIn Barrierefreies Bauen, Bauen für ältere Menschen
- **Building Information Modeling**
BIM basics & BIM buildingsmart Zertifikatsschulung
- **Brandschutz**
Biberacher Brandschutztag, Praxisseminare Brandschutz
- **SiGeKo & Arbeitsschutz**
Arbeitsschutz für SiGeKo gem. RAB 30, Anlage B, Sicherheits- & Gesundheitsschutz-Koordinator gem. RAB 30, Anlage C, Sicherheitsforum Bau

Immobilien

Zertifikatslehrgänge Bau- & Immobilienrecht, Immobilienmärkte und Marktstrategien, Projektentwicklung, Wohnungswirtschaftlicher Tag

Schienenverkehr & Infrastruktur

Kompaktkurs Gleisbau, Planen und Bauen im Städtischen Schienenverkehr, Schnittstellen in der Planung von Schienenverkehrsanlagen

Kommunikation & Management

Kommunikation in Nachtragsverhandlungen, Professionelle Gesprächsführung, Führungskräfte- und Vertiefungsmodul, Projektmanagement, Marketing und Digitalisierung, Zeitmanagement, Design Thinking & Digitale Prozesse

Baurecht für die Praxis

Energieeffizientes Planen, Bauen & Sanieren

Energieeffizienz-Experte (Wohngebäude, Nichtwohngebäude, Energieberatung Mittelstand), Basis- und Vertiefungsmodul Energieberatung, Vor-Ort-Berater BAFA, DIN V 18599 – Energetische Bewertung von Nichtwohngebäuden, Energieberater für KMU & Energieauditor gem. DIN EN 16247, Bauphysikseminar – Wärmebrückenberechnung, Fachseminare für Energieeffizienz-Experten, Sachverständiger Geothermie

Weitere Informationen finden Sie unter www.akademie-biberach.de

Kontakt

Telefon: 07351 / 582 551 | Mail: kontakt@akademie-biberach.de



IBIT – INSTITUT FÜR BILDUNGSTRANSFER

Lebenslanges Lernen – Innovatives Lernen – Vernetztes Lernen

Das Institut für Bildungstransfer (IBiT) der Hochschule Biberach hat zum Ziel in der Region ein attraktives Angebot wissenschaftlicher Weiterbildung zu schaffen. Zielgruppe der Studienangebote sind Berufstätige, Berufseinsteiger und Personen mit Familienpflichten, die Berufstätigkeit und Studium vereinen möchten. Die Studiengänge sind als Fernstudium organisiert mit kompakten Präsenzeinheiten, begleiteten E-Learning-Einheiten und Selbstlernphasen. Die Studiengänge sind modular aufgebaut, so dass auch einzelne Module als Kontaktstudium belegt werden können ohne sich für den gesamten Studiengang anzumelden.

Berufsbegleitend Lernen und Studieren - Für Berufstätige liegt darin die Chance, weiterhin berufstätig zu bleiben, eigenes Geld zu verdienen und dennoch sich weiterzubilden; Netzwerke zu knüpfen und einen Hochschulabschluss zu erlangen. Für die Unternehmen beinhaltet die Förderung eines berufsbegleitenden Studiums ein ideales Instrument der Mitarbeiterbindung.

Berufsbegleitende Studiengänge

- LL.M. Wirtschaftsrecht, Schwerpunkt Bau und Immobilien
- LL.B. Wirtschaftsrecht, Schwerpunkt Bau und Immobilien
- M.Sc. Biopharmazeutisch-Medizintechnische Wissenschaften

Berufsbegleitendes Kontaktstudium

- Basics der Betriebswirtschaftslehre
- Basics der Rechtswissenschaften
- Juristisches Projektmanagement im Bau
- Geschäftsmodelle und Unternehmensentscheidungen
- Rechnungswesen und Risikomanagement in der Immobilienwirtschaft
- Immobilienrecht
- Von GMP bis QS: Qualität in der pharmazeutischen Herstellung
- Fertigarzneimittel: Zulassung, Recht & Marketing
- Medizinische Forschung: Stammzelltherapiekonzepte
- Arzneimittelzulassung und Recht
- Pharmazeutische Grundlagen und Immunologie
- Key Account und Pharma Marketing
- Methodenentwicklung, Good Manufacturing Practice (GMP) und Qualitätssicherung

E-Learning

Wir bieten und entwickeln Möglichkeiten des E-Learnings.

Hochschuldidaktik

Wir bieten Professor/innen und Lehrbeauftragte interne Weiterbildungen und Beratung zur Hochschuldidaktik an.

Beratung für Studieninteressierte

Wir beraten Studieninteressierte über die Möglichkeit von berufsbegleitenden Studienangeboten.

Beratung für Unternehmen

Wir beraten Unternehmen über Weiterbildungsmöglichkeiten ihrer Beschäftigten.

Weitere Informationen finden Sie unter www.hochschule-bc.de/ibit

Kontakt:

IBiT – Institut für Bildungstransfer | 07351 . 582 381 | ibit@hochschule-bc.de





HBC.jobmesse

Die Zukunft beginnt hier!

HBC Hochschule Biberach
Referat für Presse- & Öffentlichkeitsarbeit

Karlstraße 11 | 88400 Biberach
Tel 07351.582-104
www.hochschule-biberach.de